

ရခိုင်ပြည်နယ်၊မြောက်ဦးမြို့နယ်  
ဘောင်းဒွတ်ကျေးရွာအုပ်စု၊ ဘောင်းဒွတ်ကျေးရွာ

ကျေးရွာဖွံ့ဖြိုးတိုးတက်ရေးလုပ်ငန်းစီမံကိန်း စာတမ်း  
(ကျေးရွာ၏လက်ရှိဖွံ့ဖြိုးရေးအခြေအနေနှင့် ဦးစားပေးဆောင်ရွက်မည့်  
ဖွံ့ဖြိုးရေးလုပ်ငန်းများ)

စီမံကိန်းပြုစုရေးသားသည့် အဖွဲ့

ကျေးရွာဖွံ့ဖြိုးတိုးတက်ရေးလုပ်ငန်းကော်မတီ၊ ဘောင်းဒွတ်ကျေးရွာ  
(ကျေးလက်ဒေသဖွံ့ဖြိုးတိုးတက်ရေးဦးစီးဌာန၊ မြောက်ဦးမြို့နယ်၏ အကူအညီဖြင့်  
ရေးဆွဲပါသည်။)

## မာတိကာ

ဘောင်းဒွတ်ကျေးရွာ သယံဇာတပြုပြင်မှု၊ မြောက်ဦးမြို့နယ်

၁။ တည်နေရာနှင့် ပထဝီဝင်အနေအထား

၂။ ရာသီဥတုနှင့် သဘာဝအရင်းအမြစ်များ

၃။ ဖွံ့ဖြိုးရေးဆိုင်ရာစီမံခန့်ခွဲမှုအခြေအနေ

၄။ စီးပွားရေးနှင့်အသက်မွေးမှုအခြေအနေ

(က) သီးနှံစိုက်ပျိုးရေး

(ခ) မွေးမြူရေးနှင့်ငါးလုပ်ငန်း

(ဂ) စိုက်ပျိုးမွေးမြူရေးမဟုတ်သော အခြားဝင်ငွေရလုပ်ငန်းများ

(ဃ) ဘဏ်နှင့်ငွေကြေးဆိုင်ရာဝန်ဆောင်မှု

၅။ အခြေခံအဆောက်အအုံနှင့် ဝန်ဆောင်မှုများ

(က) ကျေးလက်သယ်ယူပို့ဆောင်ရေး

(ခ) ကျေးရွာမီးလင်းရေး

(ဂ) သတင်းနှင့်ဆက်သွယ်ရေး

၆။ ပညာရေး

၇။ ကျန်းမာရေး၊ ရေနှင့် ပတ်ဝန်းကျင်သန့်ရှင်းရေး

၈။ ဘေးအန္တရာယ်များနှင့် သဘာဝပတ်ဝန်းကျင်ထိန်းသိမ်းရေး

၉။ ကျား-မရေးရာကိစ္စရပ်ဆိုင်ရာ

၁၀။ ဦးစားပေးဆောင်ရွက်မည့် ဖွံ့ဖြိုးရေးလုပ်ငန်းများ

နောက်ဆက်တွဲများ

နောက်ဆက်တွဲ(၁) ကျေးရွာဖွံ့ဖြိုးရေးကော်မတီဝင်များစာရင်း

နောက်ဆက်တွဲ(၂) ဦးစားပေးစီမံချက်

နောက်ဆက်တွဲ(၃) ကျေးရွာဖွံ့ဖြိုးရေးဗျူဟာတည်ဆောက်မှုအခြေပြုဇယား

နောက်ဆက်တွဲ(၄) စီမံကိန်းအဆိုပြုလွှာ

နောက်ဆက်တွဲ(၅) ကျေးရွာဖွံ့ဖြိုးရေးအထောက်အကူပြုဇယား

# ဘောင်းခွတ်ကျေးရွာ အခြေပြမြေပုံ

မြောက်ဦးမြို့နယ်၊ ဘောင်းခွတ်ကျေးရွာအုပ်စု၊ ဘောင်းခွတ်ရွာ (ဘောင်းခွတ် + ရွာသစ်) ဂျပန်ကျေးရွာအဖွဲ့အစည်း အခြေပြမြေပုံ။

- မြေပုံအညွှန်း**
- ၁။ လူနေအိမ်
  - ၂။ - လမ်းကြီး
  - ၃။ - လမ်းသေး
  - ၄။ - ရေအန်
  - ၅။ - ဘုန်းကြီးကျောင်း
  - ၆။ - ဘုရားသိမ်
  - ၇။ - စေတီ
  - ၈။ - ရောင်းကြီး
  - ၉။ - ရောင်းငယ်
  - ၁၀။ - တံတား
  - ၁၁။ - အ.ထ.က.ခွဲကျော့
  - ၁၂။ - လယ်ကွင်း
  - ၁၃။ - စိုခိုတော
  - ၁၄။ - ဆည်ခုံ
  - ၁၅။ - တောင်တန်း
  - ၁၆။ - ကွန်ပရိခြားနားခြင်း
  - ၁၇။ - ဒီဂရီစီအေ
  - ၁၈။ - ဆေးခန်း
  - ၁၉။ - ကျေးရွာနယ်နိမိတ်မျဉ်း
  - ၂၀။ - ပေါ်တူဂီကန်ထိုင်
  - ၂၁။ - ရွာနယ်နိမိတ်မျဉ်း

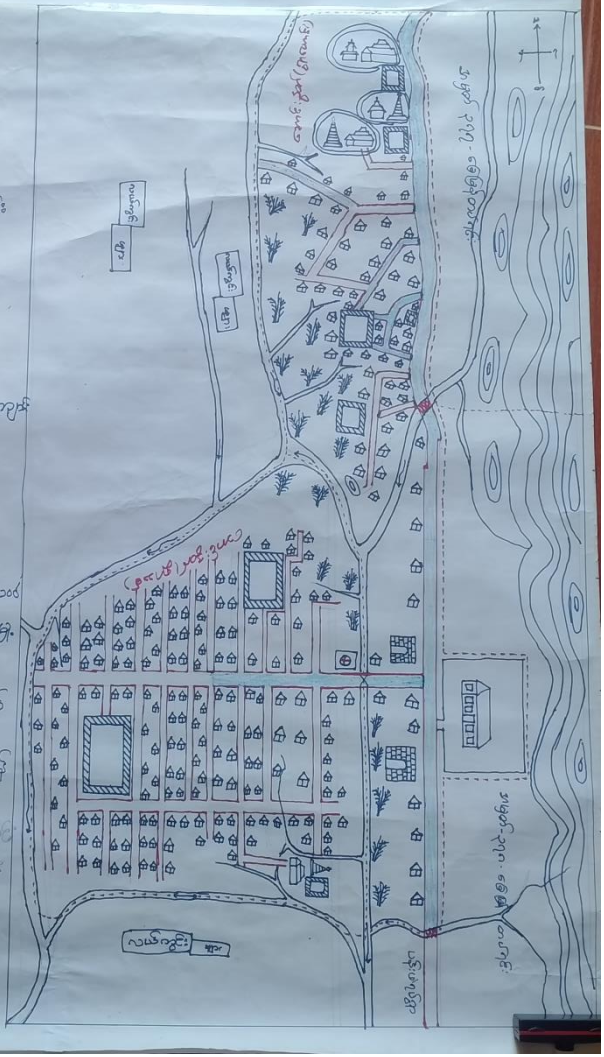

**၁။တည်နေရာနှင့်ပထဝီဝင် အနေအထား**

ဘောင်းဒွတ်ကျေးရွာသည် မြောက်ဦးမြို့နယ်၏တောင်ဘက်တွင် တည်ရှိသည့် ကျေးရွာတစ်ရွာဖြစ်ပြီး ကျေးရွာတည်ရှိပုံမှာ စတုဂံပုံစံဖြစ်ပါသည်။ ကျေးရွာသည်အရှေ့နှင့် အနောက် ၃၀၀၀ ပေနှင့် တောင်နှင့်မြောက် ၆၀၀ ပေခန့် ကျယ်ဝန်းပါသည်။ မြောက်ဦး-မဟာထီးလမ်းမတွင်တည်ရှိသောကျေးရွာတစ်ရွာဖြစ်ပြီး ရှေးဟောင်းဆိပ်ကမ်းတည်ရှိခဲ့သော နေရာတစ်ခုလည်းဖြစ်သည်။ ကျေးရွာ၏အရှေ့ဘက်ကပ်လျက်တွင် (အမှတ် ၃၇၇)၊ (အမှတ် ၃၇၈) မြန်မာ့တပ်မတော်ခြေမြန်တပ်ရင်းရှိပြီး အနောက်ဘက်တွင် ကုလားတန်မှဆန်တက် လာသော ချောင်းလက်တက်ရှိပါသည်။

**၂။ရာသီဥတုနှင့် သဘာဝအရင်းအမြစ်များ**

တစ်နှစ်လျှင် မိုးရေချိန်လက်မ(၁၅၇.၀၃)ခန့်ရရှိပါသည်။ မိုးစပါးသီးနှံစိုက်ပျိုးနိုင်သော လယ်(၇၃၆.၉)ဧကခန့်ရှိပြီး ဥယျာဉ်ခြံမြေ(၃၅)ဧကစိုက်ပျိုးလုပ်ကိုင်လျက်ရှိပါသည်။ မေလနှင့် အောက်တိုဘာလများတွင် ဘင်္ဂလားပင်လယ်အော်မှ အပူပိုင်းမုန်တိုင်းကျရောက်တတ်သဖြင့် ပင်လယ်ကမ်းခြေဒေသများသာမက မြေနိမ့်ပိုင်းဒေသ နေထိုင်သူများမှာ မုန်တိုင်းအန္တရာယ် ဆိုးကျိုးများကို မကြာခဏခံရတတ်ပါသည်။မိုးများသည့် ပင်လယ်ကမ်းရိုး တန်းဒေသဖြစ်ပြီး မိုးဦးနောက်ကျသည့်နှစ်များတွင် သောက်သုံးရေခက်ခဲမှု ကြုံတွေ့တတ် ရပါသည်။

**၃။ ကျေးရွာရှိ ကဏ္ဍအသီးသီး၏ လက်ရှိဖွံ့ဖြိုးမှု အခြေအနေ**

ကျေးရွာတွင်လူမှုရေးအသင်းအဖွဲ့များရှိပြီး သက်ဆိုင်ရာလုပ်ငန်းများအလိုက် တက်ကြွစွာ ဆောင်ရွက်ကြပါသည်။ကျေးရွာတွင် သာရေးနာရေးကိစ္စကြီးငယ်များ ပေါ်ပေါက်လျှင် ရွာသားများစည်းလုံးညီညွတ်စွာဝိုင်းဝန်းဆောင်ရွက်သော အလေ့အကျင့်ကောင်းများရှိပါသည်။ ကျေးရွာတွင် စည်းလုံးညီညွတ်မှု၊ ရပ်မိရပ်ဖများ၏ သြဇာသက်ရောက်မှုများကြောင့် အဖွဲ့လိုက် ဆောင်ရွက်မှုများတွင် အောင်မြင်ထိရောက်မှု အသင့်တင့်ရရှိထားသည်။ ထို့ပြင် ရပ်မိရပ်ဖအဖွဲ့၊ အပျိုလူပျိုအဖွဲ့၊ ကျောင်းသားမိဘအဖွဲ့နှင့် အမျိုးသမီးအဖွဲ့များကိုလည်း ဖွဲ့စည်းထားပြီး စွမ်းဆောင်နိုင်မှုအသင့်အတင့်ရှိကြပါသည်။ ကျေးရွာဖွံ့ဖြိုးရေးဆောင်ရွက်နေသော ပြင်ပအဖွဲ့အစည်းများမရှိပါ။

(၄)စီးပွားရေးနှင့် အသက်မွေးမှု အခြေအနေ

(က) သီးနှံစိုက်ပျိုးရေး

ကျေးရွာ၏ အဓိကဝင်ငွေရလုပ်ငန်းမှာ စိုက်ပျိုးရေးလုပ်ငန်းဖြစ်ပါသည်။ မြို့နယ်တွင် စိုက်ပျိုးရေးသွင်းအားစုများ၊ နည်းပညာဝန်ဆောင်မှုများကို အသင့်အတင့်ရရှိနိုင်ပြီး စိုက်ပျိုးစရိတ်ချေးငွေများကိုလည်း သတ်မှတ်ချက်နှင့်ညီသည့် လယ်သမားများ ချေးယူရရှိနိုင်ပါသည်။ ကျေးရွာ၏စိုက်ပျိုးမြေပိုင်ဆိုင်မှုတွင် လယ်မြေ(၇၃၆.၉)ဧကနှင့် ဥယျာဉ်ခြံမြေ(၃၅)ဧကရှိပြီး မြေဆီလွှာအရည်အသွေးအသင့်တင့်ကောင်းမွန်ပါသည်။ စိုက်ပျိုးမြေပိုင်ဆိုင်မှုအခြေအနေတွင် မြေယာမဲ့အိမ်ထောင်စု(၄၀၂)ရှိ၍ အဆင်မပြေသော အိမ်ထောင်စုများပြားကြောင်း လေ့လာတွေ့ရှိရပြီး ဥယျာဉ်ခြံမြေပိုင်ဆိုင်သောအိမ်ထောင်စုများတွင် အငှားလုပ်ကိုင်ကြရသည်။ အဟန့်အတားများမှာ ရေသွင်းစိုက်ပျိုးရန် ဆည်မြောင်းရေ မရရှိနိုင်ခြင်း၊ စိုက်ပျိုးမြေတိုးချဲ့နိုင်ခြင်း နည်းပါးခြင်း၊ အလုပ်သမားစရိတ်ကြီးမြင့်ခြင်း၊ ဖျက်ပိုး ကျရောက်တတ်ခြင်း၊ စိုက်ပျိုးရေး နည်းပညာဝန်ဆောင်မှု အလုံအလောက်မရရှိနိုင်ခြင်း၊ ငွေကြေးအရင်းအနှီးအလွယ်တကူ မရနိုင်ခြင်းနှင့် လယ်ယာသုံးစက်ကရိယာများတွင်ကျယ်စွာ အသုံးမပြုနိုင်ခြင်းတို့ဖြစ်ပါသည်။ စိုက်ပျိုးရေးတွင် ရေအရင်းအမြစ်မရှိ၍ မိုးစပါးတစ်မျိုးတည်းကိုသာ စိုက်ပျိုးနိုင်ပြီး တစ်ဧက ပျမ်းမျှအထွက်နှုန်း(၈၀)တောင်းခန့်ထွက်ရှိသည်။ အလုပ်သမားရှားပါးမှု ပြဿနာကိုရင်ဆိုင်နေရပြီး စက်မှုလယ်ယာစနစ်သို့ကူးပြောင်းရန် အရင်းအနှီးလိုအပ်လျက်ရှိကြောင်း တွေ့ရှိရပါသည်။ သီးနှံထုတ်လုပ်မှုအတွက် ပြဿနာနှင့် အခက်အခဲများမှာ ရာသီဥတုမမှန်ခြင်း၊ လယ်ယာမြေတိုးချဲ့နိုင်မှုမရှိခြင်း၊ စိုက်ပျိုးရေး အရင်းအမြစ်အလွယ်တကူမရနိုင်ခြင်း၊ ချေးငွေနှင့်ငွေကြေးဝန်ဆောင်မှုအလွယ်တကူ မရနိုင်ခြင်း၊ သီးနှံမျိုးစေ့အလွယ်တကူမရနိုင်ခြင်း၊ သဘာဝမြေဆွေးနှင့် အခြားအော်ဂဲနစ် သွင်းအားစုများ အလွယ်တကူမရနိုင်ခြင်း၊ လုပ်သားအလွယ်တကူမရနိုင်ခြင်း၊ နည်းပညာဝန်ဆောင်မှု အလွယ်တကူမရနိုင်ခြင်း၊ သီးနှံများကိုဈေးနှုန်းမှန်ကန်စွာ မရောင်းချနိုင်ခြင်းနှင့် ဖျက်ပိုးရောဂါ ကျရောက်မှုတို့ဖြစ်သည်။ ယခုအခါ ရာသီဥတုမမှန်သောကြောင့် (မိုးအလွန်များခြင်း၊ ရေခမ်းခြင်း)ကြောင့် လယ်ယာစိုက်ပျိုးရေးအတွက် အဟန့်အတားဖြစ်လာပါသည်။

**(ခ) မွေးမြူရေးနှင့် ငါးလုပ်ငန်း**

မွေးမြူရေးနှင့် ငါးလုပ်ငန်းဆောင်ရွက်မှုတွင် နွား (၆၄)ကောင်၊ ကျွဲ (၁၇၄)ကောင် မွေးမြူထားရှိပြီး ဝက်၊ ကြက်၊ ဘဲကိုတနိုင်တပိုင် အသက်မွေးဝမ်းကျောင်းအတွက် မွေးမြူကြပြီး ကျွဲ၊ နွားကို စိုက်ပျိုးရေးတွင်အသုံးပြုရန် မွေးမြူထားကြခြင်းဖြစ်ပြီး ငါးလုပ်ငန်းလုပ်ကိုင်သူ အနည်းငယ်ရှိပါသည်။ မွေးမြူရေးနှင့် သားငါးထုတ်လုပ်မှုတိုးတက်လာစေရန်အတွက် အခွင့်အလမ်းများအနေဖြင့် အိမ်ခြံဝင်းအတွင်းမြေနေရာ လုံလောက်မှုအသင့်အတင့်ရှိခြင်း၊ မျိုးတိရိစ္ဆာန် လက်လှမ်းမီမှုအသင့်အတင့်ဝယ်ယူရနိုင်ခြင်း၊ ထုတ်ကုန်များကိုအလွယ်တကူ ရောင်းဝယ်နိုင်ခြင်းတို့ဖြစ်ပြီး အဟန့်အတားများအနေဖြင့် နည်းပညာနှင့် အတိုးနည်းချေးငွေ မရနိုင်ခြင်းတို့ဖြစ်ပါသည်။ ရေမြေအနေအထားမကောင်း၍ ငါးမွေးမြူရေး လုပ်ငန်းလုပ်ကိုင်သူ လုံးဝမရှိဘဲ တနိုင်တပိုင်ငါးဖမ်းခြင်းလုပ်ငန်းကိုသာ လုပ်ကိုင်ကြသည်။

**(ဂ) စိုက်ပျိုးရေး၊ မွေးမြူရေးမဟုတ်သော အခြားဝင်ငွေရလုပ်ငန်းများ**

စိုက်ပျိုးရေးကိုသာ အဓိကအားထားလုပ်ကိုင်ကြပြီး ကျား၊ မအလိုက်လုပ်အားခ နှုန်းထားများမှာ အနည်းငယ်သာကွာခြားကြောင်းတွေ့ရှိရသည်။ စိုက်ပျိုးရေး၊ မွေးမြူရေးမဟုတ်သော အသက်မွေးဝမ်းကျောင်းလုပ်ငန်းများအတွက် အခွင့်အလမ်းများအလွန် နည်းပါးပြီး ပြဿနာနှင့်အခက်အခဲများတွင် အလုပ်အကိုင်အခွင့်အလမ်း ရှားပါးခြင်း အဓိကအကြောင်းအရင်းများဖြစ်သည်။

**(ဃ) ဘဏ်နှင့်ငွေကြေးဆိုင်ရာဝန်ဆောင်မှုများ**

ငွေကြေးဝန်ဆောင်မှုအမျိုးအစားများတွင် ကာလတိုချေးငွေများချေးယူရရှိနိုင်ပြီး မြန်မာ့လယ်ယာဖွံ့ဖြိုးရေးဘဏ်မှ လယ်ယာစိုက်ပျိုးရေးအတွက် နှစ်စဉ်အတိုးနှုန်း(ပြား ၈၀) ဖြင့်ချေးယူနိုင်ခြင်း၊ အဖွဲ့အလိုက်ငွေစု/ ငွေချေးအစီအစဉ်များမှ ၃-၆လအတွင်း အတိုးနှုန်း ၅ ကျပ် ဖြင့်ရယူနိုင်ပါသည်။ လေ့လာတွေ့ရှိချက်အရ အလုပ်အကိုင်ရှားပါးမှုကြောင့် ရွှေ့ပြောင်းလုပ်ကိုင်နေသူများ၏ ပြန်ပို့ငွေကိုမှီခိုနေရပါသည်။

**(၅) အခြေခံအဆောက်အဦးနှင့်ဝန်ဆောင်မှုများ**

**(က) ကျေးလက်သယ်ယူပို့ဆောင်ရေး**

ကုန်စည်နှင့်ဝန်ဆောင်မှုများကို ရယူရန် မြောက်ဦးမြို့မဈေးသည် ၅မိုင် အထိကွာဝေးပြီး ကုန်းလမ်းဖြင့် သွားလာနိုင်သည်။ တပိုင်တနိုင်ရေလုပ်ငန်းလုပ်ကိုင်ရန် လှေ(၆၇)စီး၊ စက်လှေ (၉၉)စီးနှင့် ကုန်းလမ်းသယ်ယူပို့ဆောင်ရေးတွင်အသုံးပြုရန် စက်ဘီး (၁၀၉)စီး၊ မော်တော်ဆိုင်ကယ်(၉၇)စီး၊ သုံးဘီးဆိုင်ကယ်(၁၀)စီး ထော်လာဂျီ(၁)စီး၊ ကား(၂)စီး ကျေးရွာချင်း ဆက်လမ်းအခြေအနေမှာ ကွန်ကရစ်လမ်းအမျိုးအစားများဖြစ်ပြီး အရည်အသွေးညံ့ဖျင်းကြောင်း တွေ့ရှိရပါသည်။

**(ခ) ကျေးရွာမီးလင်းရေး**

ကျေးရွာ၏လျှပ်စစ်မီးရရှိမှုအခြေအနေမှာ ဆိုလာစနစ်ကိုသာအသုံးပြုကြရသည်။

**(ဂ) သတင်းနှင့်ဆက်သွယ်ရေး**

ဆက်သွယ်ရေးနှင့် သတင်းအချက်အလက်နည်းပညာလက်လှမ်းမီမှုအခြေအနေတွင် အသင့်အတင့်ကောင်းမွန်၍ ဖုန်း(၅၅၂)လုံး၊ ရေဒီယို(၄၇)လုံး၊ တီဗွီ(၅၄)လုံး၊ ဂြိုဟ်တုစလောင်း(၂၆)လုံးပိုင်ဆိုင်ကြပါသည်။

**(ဃ) ပညာရေး**

ကျေးရွာ၏ ပညာရေးအဆင့်အတန်းသည် အသင့်အတင့်သာရှိကြောင်း တွေ့ရပါသည်။ ရွာသားအများစုသည် အခြေခံအရေး၊ အဖတ်၊ အတွက်တို့ကို တတ်မြောက်ကြပြီး တက္ကသိုလ် ပညာရပ်များဖြင့် ဘွဲ့ရသူများလည်းရှိပါသည်။ အသက်မွေးဝမ်းကျောင်း ကျွမ်းကျင်မှု သင်တန်းများလက်လှမ်းမမီသောကြောင့် လူငယ်များပြည်တွင်းပြည်ပသို့ တစ်ပိုင်တစ်နိုင် မိသားစုဝင်ငွေရရှိရေးအတွက် အလုပ်လုပ်ကိုင်ကြရပါသည်။ ပညာရေးအတန်းပညာပြီးမြောက်မှု စာရင်းကောက်ယူရာတွင် စာမတတ်သူဦးရေ(၁၅၆)ဦးနှင့် မူလတန်းအဆင့်ရှိသူ(၁၁၀၃)ဦး ရှိပြီး အတန်းပညာနည်းပါးသောလူဦးရေများနေကြောင်း တွေ့ရှိရပါသည်။

လက်ရှိပညာ သင်ကြားနေသောကျောင်းသား/သူ စာရင်းကောက်ယူရာတွင် မူလတန်း ကျောင်းသား/သူ (၂၃၀)ဦး၊ အလယ်တန်းကျောင်းသား/ သူ(၁၁၉)ဦး၊ အထက်တန်း ကျောင်းသား/သူ (၄၀)ဦး၊ တက္ကသိုလ်ပညာရေးအဆင့်ရှိသူ (၄၆)ဦးရှိပြီး အထက်တန်းပညာ သင်ကြားနေသော လူဦးရေနည်းပါး၍ ကျေးရွာတွင် ကျောင်းထွက်နှုန်းများကြောင်း တွေ့ရှိရသည်။ ကျေးရွာတွင် စတုရန်းပေ ၂၆၅၀ အကျယ်အဝန်းရှိသော အထက်တန်း ကျောင်းသည် အရည်အသွေးအသင့်အတင့်ကောင်းမွန်ပြီး ဆရာ (၈)ဦးနှင့် ဆရာမ(၁၄)ဦး စုစုပေါင်း(၂၂)ဦးရှိ၍ တပည့်-ဆရာအချိုး ၄၀:၁ အောက်ရှိပါသည်။ ပညာရေးအခက်အခဲနှင့် ပြဿနာများမှာ ကျောင်းဆရာ/မ မလုံလောက်ခြင်း၊ ဆင်းရဲသောမိသားစုများအတွက် ကျောင်းစရိတ် မတတ်နိုင်ခြင်း၊ ကျောင်းအားကစားဆိုင်ရာ လက်လှမ်းမမီခြင်းနှင့် ကျောင်းသုံးပရိဘောဂ နည်းပါးခြင်းတို့ဖြစ်ပါသည်။

**(၇) ကျန်းမာရေး၊ ရေနှင့် ပတ်ဝန်းကျင်သန့်ရှင်းရေး**

အဖြစ်များသောရောဂါများတွင် သွေးတိုးရောဂါဖြစ်ပွားမှု များပြားကြောင်း တွေ့ရှိရပါသည်။ ကာကွယ်ဆေးထိုးနှံမှုကို ကျေးလက်ကျန်းမာရေးဌာနခွဲမှ ဝန်ထမ်းများမှ ပုံမှန်ထိုးပေးလျက်ရှိပါသည်။ ကျန်းမာရေးဝန်ဆောင်မှုများကို ကျေးရွာမှ ၅ မိုင်ခန့် ဝေးသော မြောက်ဦးဆေးရုံမှ ရရှိပါသည်။ ရေကို ကျေးရွာသောက်သုံးရေကန်မှ နွေ၊ မိုး၊ ဆောင်း သုံးရာသီအသုံးပြုနိုင်ပြီး အရည်အသွေးအသင့်အတင့်ကောင်းမွန်ပါသည်။ ကျန်းမာရေးအတွက် ယင်လုံအိမ်သာအသုံးမပြုသူ မိသားစုများကြောင်း တွေ့ရှိရပါသည်။

**(၈) ဘေးအန္တရာယ်များနှင့် သဘာဝပတ်ဝန်းကျင်ထိန်းသိမ်းရေး**

ကျေးရွာတွင် ဓါတ်သတ္တုနှင့် အခြားသဘာဝအရင်းအမြစ်များမရှိပါ။ ရေကြီးခြင်း၊ မုန်တိုင်းတိုက်ခြင်းတို့ကြောင့် နှစ်စဉ်ထိခိုက်မှုအနည်းငယ်ရှိပြီး တခြားသဘာဝ ဘေးအန္တရာယ်များကျရောက်မှုမရှိပါ။ ပတ်ဝန်းကျင်နှင့် သဘာဝအရင်းအမြစ်များ စီမံခန့်ခွဲမှုအတွက် လက်ရှိလုပ်ဆောင်နေခြင်းမရှိပါ။

**(၉) ကျား-မရေးရာ ကိစ္စရပ်ဆိုင်ရာ**

ကျား-မအလိုက်လုပ်အားခနှုန်းထားများမှာ လုပ်ငန်းအမျိုးအစားအလိုက်အနည်းငယ်သာ ကွားခြားပါသည်။ ကျေးရွာ၏သာရေးနာရေးနှင့် ကျေးရွာဖွံ့ဖြိုးရေးလုပ်ငန်းကိစ္စရပ်များတွင် အမျိုးသမီးများတက်ကြွစွာပါဝင်ဆောင်ကြပြီး စီမံအုပ်ချုပ်မှုနှင့် ခေါင်းဆောင်မှုအပိုင်းများတွင် ပါဝင်ဆောင်ရွက်နိုင်ခြင်းမရှိကြပါ။ အမျိုးသမီးရေးရာအကြမ်းဖက်မှုများအတွက် ဥပဒေနှင့် တရားမျှတမှုဆိုင်ရာများအတွက် လူထုသိမြင်မှုနည်းပါးသော်လည်း အမျိုးသမီးများအား သံသယဖြစ်ဖွယ်အကြမ်းဖက်မှု(သို့) တိုင်ကြားမှုများ မရှိသေးပါ။

**နောက်ဆက်တွဲများ**

- နောက်ဆက်တွဲ(၁) ကျေးရွာဖွံ့ဖြိုးရေးကော်မတီဝင်များစာရင်း
- နောက်ဆက်တွဲ(၂) ဦးစားပေးစီမံချက်
- နောက်ဆက်တွဲ(၃) ကျေးရွာဖွံ့ဖြိုးရေးဗျူဟာတည်ဆောက်မှုအခြေပြဇယား
- နောက်ဆက်တွဲ(၄) စီမံကိန်းအဆိုပြုလွှာ
- နောက်ဆက်တွဲ(၅) ကျေးရွာဖွံ့ဖြိုးရေးအထောက်အကူပြုဇယား

၂၀၂၂-၂၀၂၃ ခုဘဏ္ဍာရေးနှစ်

ဘောင်ဒွတ်ကျေးရွာ၊ ကျေးရွာဖွံ့ဖြိုးရေးကော်မတီဝင်များစာရင်း

မြောက်ဦးမြို့နယ်ကျေးလက်ဒေသဖွံ့ဖြိုးတိုးတက်ရေးဦးစီးဌာန

စဉ်	အမည်	အဘအမည်	မှတ်ပုံတင်အမှတ်		အသက်	တာဝန်	ဖုန်းနံပါတ်
၁	ဦးစိန်လှမောင်	ဦးရွှေနှင်းအောင်	၁၁/မဥန(နိုင်)	၁၁၄၀၂၉	၅၄	ဥက္ကဋ္ဌ	၀၉၇၆၀၂၉၃၇၃၀
၂	ဦးမောင်ဘု	ဦးမောင်ရွှေတင်	၁၁/မဥန(နိုင်)	၀၈၆၆၀၀	၅၉	အတွင်းရေးမှူး	
၃	ဦးမောင်မောင်ချေ	ဦးကျော်ဖြူ	၁၁/မဥန(နိုင်)	၀၇၇၁၁၉	၄၁	စာရင်းကိုင်	
၄	ဦးစံသာမောင်	ဦးမောင်ကျော်ထွန်း	၁၁/မဥန(နိုင်)	၁၀၆၅၈၄	၅၃	ဘဏ္ဍာရေးမှူး	၀၉၇၉၀၈၈၈၀၁၇
၅	ဒေါ်ဖြူမချေ	ဦးမောင်စံကျော်	၁၁/မဥန(နိုင်)	၀၁၆၆၁၈	၅၃	အဖွဲ့ဝင်	
၆	ဦးထွန်းသိန်းမောင်	ဦးမောင်ကျော်ထွန်း	၁၁/မဥန(နိုင်)	၀၂၅၆၆၈	၅၁	အဖွဲ့ဝင်	
၇	ဒေါ်ဦးစံသိန်း	ဦးအောင်ကျော်ဇော	၁၁/မဥန(နိုင်)	၀၃၇၈၉၈	၅၁	အဖွဲ့ဝင်	
၈	ဒေါ်မျတ်တင်ဦး	ဦးအောင်ထွန်းသာ	၁၁/မဥန(နိုင်)	၁၁၃၉၉၂	၄၀	အဖွဲ့ဝင်	

ဘောင်းဒွတ်ကျေးရွာ ကျေးရွာဖွံ့ဖြိုးတိုးတက်ရေးလုပ်ငန်းစီမံကိန်း  
ဦးစားပေးလုပ်ငန်းများ နှစ်အလိုက်စီမံချက်

မြောက်ဦးမြို့နယ်ကျေးလက်ဒေသဖွံ့ဖြိုးတိုးတက်ရေးဦးစီးဌာန

စဉ်	စီမံချက်	ဦးစားပေး အဆင့်	၂၀၂၂	၂၀၂၃	၂၀၂၄	၂၀၂၅	၂၀၂၆
၁	ရွာတွင်းလမ်းကွန်ကရစ်ခင်းခြင်း	၁	√	√			
၂	သန့်ရှင်းသောသောက်သုံးရေကန်ရရှိနိုင်ရန် ဆောင်ရွက်ခြင်း	၂		√	√		
၃	ရေပြန်များပြုလုပ်ခြင်း	၃		√	√	√	
၄	လျှပ်စစ်မီးရရှိနိုင်ရန်ဆောင်ရွက်ခြင်း	၄		√	√	√	√

ဘောင်းဒွတ်ကျေးရွာဖွံ့ဖြိုးရေးဗဟိုဟာတည်ဆောက်မှုအခြေပြဇယား

စဉ်	ပြဿနာ	အကြောင်းအရင်း	အခြေအနေကောင်းများ	အဟန့်အတားနှင့်စိန်ခေါ်မှုများ	ဖြေရှင်းရန်နည်းလမ်းများ	စီမံချက်များ
၁	လမ်းပန်းဆက်သွယ်ရေးနှင့်အခြေခံအဆောက်အအုံ					
	မိုးရာသီရွာတွင်းလမ်းပျက်စီးခြင်း	၁။မြေသားလမ်းဖြစ်ခြင်း	၁။ကျေးရွာမှလုပ်အားပူးပေါင်းပါဝင်နိုင်ခြင်း	၁။လမ်းမကောင်း၍ကျန်းမာသန့်ရှင်းမှုအားနည်းခြင်း	၁။ကျေးလက်ဦးစီးဌာနနှင့်ကျေးရွာကော်မတီများပူးပေါင်းချိတ်ဆက်ဆောင်ရွက်ရန်	၁။ကျေးရွာတွင်းလမ်းကွန်ကရစ်ခင်းခြင်း
	ရေဘေး၊မီးဘေး၊သာရေး၊နာရေးကိစ္စများတွင်အသုံးပြုရန်အဆောက်အအုံ	၁။အဆောက်အအုံမရှိခြင်း	၁။ကျေးရွာမှပူးပေါင်းပါဝင်လိုခြင်း	၁။ငွေကြေးမတတ်နိုင်ခြင်း	၁။ကျေးရွာကော်မတီနှင့်သက်ဆိုင်ရာဌာနများသို့ပူးပေါင်းချိတ်ဆက်ဆောင်ရွက်သွားရန်	၁။ဘက်စုံသုံးခန်းမတည်ဆောက်ခြင်း

	ကျေးရွာတွင်းရေစီးရေ လာမကောင်းမွန်ခြင်း၊ ရေဝပ်ခြင်း	၁။ ရေမြောင်းများပိတ် ဆို့ခြင်း	၁။ရေမြောင်းများရှိခြင်း	၁။ငွေကြေးမတတ်နိုင် ခြင်း ၂။ရေမြောင်းများကို လမ်းများပိတ်ဆို့ထား ခြင်း	၁။ရေပြန်များဆောက် လုပ်ခြင်း	၁။ရေပြန်များရရှိရန် သက်ဆိုင်ရာဌာနများသို့ တင်ပြတောင်းဆိုခြင်း
၂	ကျန်းမာရေး					
	သန့်ရှင်းသောသောက် သုံးရေမရရှိနိုင်ခြင်းနှင့် ရေမလုံလောက်ခြင်း	၁။တိရိစ္ဆာန်များဝင် ရောက်ခြင်း ၂။ခြံစည်းရိုးမရှိခြင်း ၃။ရေကန်မလုံ လောက်ခြင်း	၁။ရေကန်တူးဖော်ရန် မြေနေရာရှိခြင်း	၁။ငွေကြေးမတတ်နိုင် ခြင်း	၁။ရေကန်နှင့်ခြံစည်းရိုး ရရှိရန်တင်ပြတောင်းခံ ခြင်း	၁။ကျေးလက်ဦးစီးဌာန တွင်ရေကန်၊ခြံစည်းရိုး ရရှိနိုင်ရန်တင်ပြ လျှောက်ထားခြင်း
၃	လျှပ်စစ်မီး					
	လျှပ်စစ်မီးမသုံးစွဲနိုင်ခြင်း	၁။မြို့နှင့်မနီးခြင်း	၁။ကျေးရွာမှပူးပေါင်း ပါဝင်နိုင်ခြင်း	၁။အနီးအနားကျေးရွာ များသို့လျှပ်စစ်သွယ် တန်းထားရှိမှုမရှိ သေး ခြင်း	၁။Solar မီးရရှိရန်တင်ပြ လျှောက်ထားခြင်း	၁။ကျေးလက်ဦးစီးဌာန တွင်Solar မီးရရှိရန် တင်ပြလျှောက်ထား ခြင်း
၄	စိုက်ပျိုးရေး၊ မွေးမြူရေးမဟုတ်သော ဝင်ငွေရလုပ်ငန်းများ					

<p>အတိုးနည်းချေးငွေမရရှိ နိုင်ခြင်း</p>	<p>၁။ငွေအရင်းအနှီးမရှိ ခြင်း ၂။အတိုးနှုန်းကြီးခြင်း</p>	<p>၁။တစ်နိုင်တစ်ပိုင်မွေးငြ ငြူရေးနှင့်ရေလုပ် ငန်းများဆောင်ရွက် နိုင်ခြင်း</p>	<p>၁။အတိုးနှုန်းကြီး၍အ မြတ်ငွေနည်းပါးခြင်း</p>	<p>၁။အတိုးနည်းချေးငွေရရှိ ရန် တင်ပြလျှောက် ထားခြင်း</p>	<p>၁။ကျေးလက်ဦးစီးဌာန၊ သမဦးစီးဌာနတို့တွင်အ တိုးနည်းချေးငွေရရှိရန် တင်ပြလျှောက်ထား ခြင်း</p>
---	---	--	--	---	--

ပုံစံ (၁)

**စီမံချက်အဆိုပြုလွှာ (သို့) စီမံချက်အကြောင်းအရာ (Project profile)**

ကျေးရွာ	- ဘောင်းဒွတ်
ကျေးရွာအုပ်စု	- ဘောင်းဒွတ်
မြို့နယ်	- မြောက်ဦး
တိုင်းဒေသကြီး / ပြည်နယ်	- ရခိုင်ပြည်နယ်
စီမံချက်အမည် - ကျေးရွာတွင်းလမ်းကွန်ကရစ်ခင်းခြင်း	
<p><b>စီမံချက်ဆောင်ရွက်ရန် လိုအပ်ကြောင်း ရှင်းလင်းဖော်ပြချက် (သို့) လက်ရှိအခြေအနေ</b></p> <p>ကျေးရွာတွင်ကိုယ်ထူကိုယ်ထကျောက်ခင်းလမ်းခင်းထားပြီးဖြစ်သော်လည်း သုံးရာသီလုံးအသုံးမပြုနိုင်ခြင်း၊ ဒီရေများဝင်ရောက်ခြင်း၊ ကွန်ကရစ်လမ်းပြုလုပ်ရန်ငွေကြေးမတတ်နိုင်ခြင်းတို့ကြောင့်ဖြစ်ပါသည်။</p>	
စီမံချက်ရည်ရွယ်ချက်	(လက်ရှိအခြေအနေအား ပိုကောင်းအောင် ဆောင်ရွက်လိုသည့်ဆန္ဒ ဖော်ပြရန်)
ကျေးရွာတွင်းလမ်းအဆင့်မြှင့်တင်ခြင်းကြောင့်စီးပွားရေး၊ လူမှုရေး၊ ကျန်းမာရေးကိစ္စများ ပိုမိုအဆင်ပြေလာစေရန်ရည်ရွယ်ပါသည်။	
မျှော်မှန်း အကျိုးရလဒ် (လက်ငင်းရည်ရွယ်ချက် ရောက်ရှိပြီးနောက် ထပ်ဆင့်ရရှိလာမည့် အကျိုး ကျေးဇူးများ)	
ကျေးရွာတွင်းလမ်းအဆင့်မြှင့်တင်ခြင်းကြောင့်မိမိတို့ကျေးရွာသာမကတခြားကျေးရွာချင်းဆက်ကျေးရွာများပါအဆင်ပြေစေရန်ရည်ရွယ်ပါသည်။	
စီမံချက်ဆိုင်ရာ အချက်အလက်ဖော်ပြခြင်း (ဘာလုပ်မည်၊ ဘယ်လောက်ပမာဏ လုပ်ရမည်)	
ကျေးရွာတွင်းလမ်းကွန်ကရစ်ခင်းခြင်းလုပ်ငန်း(၇၀၀'x၈'x၆")	
ကုန်ကျစရိတ်ထည့်ဝင်မှု- ၂,၀၀၀,၀၀၀	
ခန့်မှန်းကုန်ကျစရိတ် (ကျပ်)	ထည့်ဝင်မည့်အစီအစဉ်
<ul style="list-style-type: none"> <li>• ၁၀,၀၀၀,၀၀၀ (ငွေသား)</li> <li>• ၂,၀၀၀,၀၀၀ (ပစ္စည်း/လုပ်အား)</li> </ul>	<ul style="list-style-type: none"> <li>• ကျေးလက်ဦးစီး</li> <li>• ကျေးရွာ</li> </ul>

အကျိုးခံစားသူဦးရေ	လူဦးရေ			ဆင်းရဲချမ်းသာမှု အဆင့်အတန်း (အိမ်ခြေ)				
	ကျား	မ	ပေါင်း	၁	၂	၃	၄	ပေါင်း
ကျေးရွာအဆင့်	၁၀၂၆	၁၁၁၅	၂၁၄၀	၂၅	၅၁	၁၄၇	၂၅၀	၄၇၃
အကျိုးခံစားမည့် ဦးရေ								

မှတ်ချက်။ ချောင်လည်အဆင့် -၁၊ အလယ်အလတ်အဆင့် - ၂၊ ဆင်းရဲ - ၃၊ အလွန်ဆင်းရဲ - ၄

**စီမံချက် အကောင်အထည်ဖော်မည့် နည်းလမ်းနှင့် အစီအစဉ်များ**

(၁) တာဝန်ယူအကောင်အထည်ဖော်မည့် အဖွဲ့အစည်း (များ) ကျေးရွာဖွံ့ဖြိုးရေးကော်မတီနှင့်ကျေးရွာသူ/သားများ
(၂) စီမံချက် စတင်မည့်အချိန် (ခန့်မှန်း) -၂၀၂၂ ခုနှစ်၊ ဒီဇင်ဘာလ
(၃) စီမံချက် ပြီးစီးမည့်အချိန်-၂၀၂၃ ခုနှစ်၊ ဖေဖော်ဝါရီလ
(၄) ကျေးရွာထည့်ဝင်မှု ရရှိအောင် ဆောင်ရွက်မည့် အစီအစဉ် ကျေးရွာလုံးကျွတ်ငွေကြေး(သို့မဟုတ်)လုပ်အားပါဝင်ရန် ကျေးရွာဖွံ့ဖြိုးရေးကော်မတီမှ နှိုးဆော်ဆောင်ရွက်မည်။
(၅) လုပ်ငန်းလည်ပတ်ရေး၊ ပြုပြင်ထိန်းသိမ်းရေးတို့အတွက် အဖွဲ့အစည်းဆိုင်ရာနှင့် ငွေကြေး ဆိုင်ရာ အစီအစဉ်များ ကျေးရွာဖွံ့ဖြိုးရေးကော်မတီမှဦးဆောင်ကာကျေးရွာလုံးကျွတ်လုပ်ငန်းလည်ပတ်ရေး၊ ပြုပြင်ထိန်းသိမ်းရေးတို့အတွက်ဆောင်ရွက်သွားမည်။

ကျေးရွာဖွံ့ဖြိုးရေးအထောက်အကူပြုဇယားများ

နောက်ဆက်တွဲ-၅

(၁)ကျေးရွာ လူမှုစီးပွားရေးအခြေအနေ

(က)လူဦးရေနှင့်လူဦးရေဆိုင်ရာအချက်အလက်များ

ဇယား (၁) လူဦးရေနှင့်လူဦးရေဆိုင်ရာ အချက်အလက်များ

အသက်အုပ်စု		ကျား	မ	စုစုပေါင်း	မသန်စွမ်းသူ အရေအတွက်	
					ကျား	မ
၁ - နှစ်အောက်	နို့စို့အရွယ်	၂၀	၁၃	၃၃		
၁ နှစ်မှ ၄ နှစ်	၅ နှစ်အောက်ကလေးငယ်	၆၄	၇၂	၁၃၆	၁	
၅ နှစ်မှ ၉ နှစ်	မူလတန်းကျောင်းသားအရွယ်	၉၅	၈၆	၁၈၁		
၁၀ နှစ်မှ ၁၄ နှစ်	အလယ်တန်းကျောင်းသားအရွယ်	၁၁၇	၁၀၈	၂၂၅		
၁၅ နှစ်မှ ၆၄ နှစ်	အလုပ်လုပ်နိုင်သည့်အရွယ်	၆၈၄	၇၅၀	၁၄၃၄	၅	၄
၆၅ နှစ် နှင့်အထက်	သက်ကြီးရွယ်ကြီး	၆၅	၈၄	၁၄၉		
စုစုပေါင်း		၁၀၂၆	၁၁၁၅	၂၁၄၀	၅	၄
စုစုပေါင်းအိမ်ထောင်စု				၄၇၃		

ရင်းမြစ်... (၁)အိမ်ထောင်စုစာရင်းကောက်ယူမှု၊ (၂) ကျေးရွာအုပ်စုအုပ်ချုပ်ရေးမှူးရုံး။

မှတ်ချက်။ ။အသက်အုပ်စု၁နှစ်အောက်ဆိုသည်မှာ မွေးကင်းစမှအသက်(၁)နှစ်မပြည့်မီအရွယ်၊ ၁နှစ်မှ ၄နှစ် ဆိုသည်မှာ အသက်(၁)နှစ်ပြည့်အရွယ်မှ (၅)နှစ်မပြည့်မီအရွယ်၊ ၅နှစ်မှ ၉နှစ် ဆိုသည်မှာ အသက်(၅)နှစ်ပြည့်အရွယ်မှ (၁၀)နှစ်မပြည့်မီအရွယ်၊ ၁၀နှစ်မှ ၁၄နှစ် ဆိုသည်မှာ အသက်(၁၀)နှစ်ပြည့်အရွယ်မှ (၁၅)နှစ်မပြည့်မီအရွယ်၊ ၁၅ နှစ်မှ ၆၄နှစ် ဆိုသည်မှာ အသက်(၁၅)နှစ်ပြည့်အရွယ်မှ (၆၅)နှစ်မပြည့်မီအရွယ်၊ အသက်၆၅နှစ်နှင့်အထက်ဆိုသည်မှာ အသက် (၆၅)နှစ်ပြည့်အရွယ်နှင့် ၎င်းထက်အသက်ကြီးသည့်အရွယ်များကို ဆိုလိုသည်။

လေ့လာတွေ့ရှိချက်။။.....  
 .....  
 .....  
 .....  
 .....

(ခ) အလုပ်လုပ်နိုင်သူအင်အား

(ခ-၁) လုပ်သားအင်အားနှင့်ဝင်ငွေရလုပ်ငန်းအမျိုးအစား

ဇယား(၂)လုပ်သားအင်အားနှင့်ဝင်ငွေရလုပ်ငန်းအမျိုးအစား

စဉ်	လုပ်ငန်းများ	အဓိက အလုပ်အကိုင်				အဓိကဝင်ငွေရ		ရပ်တည်နိုင်မှု (မှတ်ချက်ကို သေချာစွာဖတ်ပြီး မှန်ရာတစ်ခုကို သာရွေးရန်။)
		အိမ် ထောင် စု	မိသားစု ဝင်လုပ် အား	အမျိုးသမီး ဦးဆောင် သည့်အိမ် ထောင်စု	ဦးရေ		လုပ်ငန်းမဟုတ်သော အခြားဝင်ငွေရ လုပ်ငန်းအဖြစ် လုပ်ကိုင်သူ(ဦးရေ)	
ကျား	မ							
<b>စိုက်ပျိုးစီးပွားလုပ်ငန်းများ</b>								
၁	လယ်ယာစိုက်ပျိုးရေး							
	ကိုယ်ပိုင် လုပ်ငန်း	၆၀			၉၇	၁၀		မြင့် <input type="checkbox"/> လတ် <input type="checkbox"/> နိမ့် <input type="checkbox"/> Æ
	အလုပ်သမား/ ဝန်ထမ်း							မြင့် <input type="checkbox"/> လတ် <input type="checkbox"/> နိမ့် <input type="checkbox"/>
၂	<b>တိရစ္ဆာန် မွေးမြူရေး</b>							
	ကိုယ်ပိုင် လုပ်ငန်း							မြင့် <input type="checkbox"/> လတ် <input type="checkbox"/> နိမ့် <input type="checkbox"/> Æ
	အလုပ်သမား/ ဝန်ထမ်း							မြင့် <input type="checkbox"/> လတ် <input type="checkbox"/> နိမ့် <input type="checkbox"/> Æ
၃	<b>ငါးလုပ်ငန်း(ရေချို/ရေငန်ငါး/ပုစွန်စသော ရေသတ္တဝါများဖမ်းခြင်း၊ မွေးမြူခြင်း)</b>							
	ကိုယ်ပိုင် လုပ်ငန်း							မြင့် <input type="checkbox"/> လတ် <input checked="" type="checkbox"/> နိမ့် <input type="checkbox"/>
	အလုပ်သမား/ ဝန်ထမ်း							မြင့် <input type="checkbox"/> လတ် <input type="checkbox"/> နိမ့် <input type="checkbox"/> Æ
၄	<b>သစ်တောလုပ်ငန်း</b>							
	ကိုယ်ပိုင် လုပ်ငန်း							မြင့် <input type="checkbox"/> လတ် <input type="checkbox"/> နိမ့် <input type="checkbox"/> Æ
	အလုပ်သမား/ ဝန်ထမ်း							မြင့် <input type="checkbox"/> လတ် <input type="checkbox"/> နိမ့် <input type="checkbox"/> Æ
<b>စိုက်ပျိုးမွေးမြူရေးမဟုတ်သောအခြားဝင်ငွေရလုပ်ငန်းများ</b>								
၅	<b>သတ္တုတူးဖော်ရေး၊ ကျောက်ထုတ်လုပ်ရေးနှင့် သဘာဝရင်းမြစ်များ ထုတ်လုပ်ခြင်း</b>							
	ကိုယ်ပိုင် လုပ်ငန်း							မြင့် <input type="checkbox"/> လတ် <input type="checkbox"/> နိမ့် <input type="checkbox"/>
	အလုပ်သမား/ ဝန်ထမ်း							မြင့် <input type="checkbox"/> လတ် <input type="checkbox"/> နိမ့် <input type="checkbox"/> Æ
၆	<b>ထုတ်ကုန်လုပ်ငန်း</b>							
	ကိုယ်ပိုင် လုပ်ငန်း							မြင့် <input type="checkbox"/> လတ် <input type="checkbox"/> နိမ့် <input type="checkbox"/> Æ

	အလုပ်သမား/ ဝန်ထမ်း								မြင့် <input type="checkbox"/> လတ် <input type="checkbox"/> နိမ့် <input type="checkbox"/> ၏
--	-----------------------	--	--	--	--	--	--	--	---

စဉ်	လုပ်ငန်းများ	အဓိကအလုပ်အကိုင်					အဓိကဝင်ငွေရ လုပ်ငန်းမဟုတ်သော အခြားဝင်ငွေရ လုပ်ငန်းအဖြစ် လုပ်ကိုင်သူ(ဦးရေ)	ရပ်တည်နိုင်မှု (မှတ်ချက်ကို သေချာစွာဖတ်ပြီး မှန်ရာတစ်ခုကို သာရွေးရန်)	
		အိမ် ထောင် စု	မိသားစု ဝင်လုပ် အား	အမျိုးသမီး ဦးဆောင် သည့်အိမ် ထောင်စု	ဦးရေ				
					ကျား	မ			
၇	<b>လျှပ်စစ်၊ဓာတ်ငွေ့နှင့် ရေပေးဝေရေး</b>								
	ကိုယ်ပိုင် လုပ်ငန်း								မြင့် <input type="checkbox"/> လတ် <input type="checkbox"/> နိမ့် <input type="checkbox"/> ၏
	အလုပ်သမား/ ဝန်ထမ်း								မြင့် <input type="checkbox"/> လတ် <input type="checkbox"/> နိမ့် <input type="checkbox"/> ၏
၈	<b>ဆောက်လုပ်ရေး၊ လက်သမား၊ ပန်းရုံ လုပ်ငန်း</b>								
	ကိုယ်ပိုင် လုပ်ငန်း								မြင့် <input type="checkbox"/> လတ် <input type="checkbox"/> နိမ့် <input type="checkbox"/> ၏
	အလုပ်သမား/ ဝန်ထမ်း								မြင့် <input type="checkbox"/> လတ် <input type="checkbox"/> နိမ့် <input type="checkbox"/> ၏
၉	<b>ယာဉ်၊ စက်ကိရိယာနှင့် တာရှည်ခံအိမ်သုံးပစ္စည်းများ ပြင်ဆင်ရေး</b>								
	ကိုယ်ပိုင် လုပ်ငန်း								မြင့် <input type="checkbox"/> လတ် <input type="checkbox"/> နိမ့် <input type="checkbox"/> ၏
	အလုပ်သမား/ ဝန်ထမ်း								မြင့် <input type="checkbox"/> လတ် <input type="checkbox"/> နိမ့် <input type="checkbox"/> ၏
၁၀	<b>ကျွမ်းကျင်ပညာရှင်များ(ဆံပင်၊အလှပြင်၊အပ်ချုပ်၊အင်ဂျင်နီယာ၊သင်တန်းပေးသူ စသည်)</b>								
	ကိုယ်ပိုင် လုပ်ငန်း								မြင့် <input type="checkbox"/> လတ် <input type="checkbox"/> နိမ့် <input type="checkbox"/> ၏
	အလုပ်သမား/ ဝန်ထမ်း								မြင့် <input type="checkbox"/> လတ် <input type="checkbox"/> နိမ့် <input type="checkbox"/> ၏
၁၁	<b>လက်လီ- လက်ကားရောင်းဝယ်ရေး</b>								
	ကိုယ်ပိုင် လုပ်ငန်း								မြင့် <input type="checkbox"/> လတ် <input type="checkbox"/> နိမ့် <input type="checkbox"/> ၏
	အလုပ်သမား/ ဝန်ထမ်း								မြင့် <input type="checkbox"/> လတ် <input type="checkbox"/> နိမ့် <input type="checkbox"/> ၏
၁၂	<b>ဟိုတယ် နှင့်စားသောက်ဆိုင်လုပ်ငန်း</b>								
	ကိုယ်ပိုင် လုပ်ငန်း								မြင့် <input type="checkbox"/> လတ် <input type="checkbox"/> နိမ့် <input type="checkbox"/> ၏

	အလုပ်သမား/ ဝန်ထမ်း								မြင့် <input type="checkbox"/> လတ် <input type="checkbox"/> နိမ့် <input type="checkbox"/>
--	-----------------------	--	--	--	--	--	--	--	---

စဉ်	လုပ်ငန်းများ	အဓိက အလုပ်အကိုင်				အဓိကဝင်ငွေရ လုပ်ငန်းမဟုတ် သောအခြားဝင်ငွေရ လုပ်ငန်းအဖြစ် လုပ်ကိုင်သူ(ဦးရေ)		ရပ်တည်နိုင်မှု (မှတ်ချက်ကို သေချာစွာဖတ်ပြီး မှန်ရာတစ်ခု ကိုသာရွေးရန်)
		အိမ် ထောင် စု	မိသားစု ဝင်လုပ် အား	အမျိုးသမီး ဦးဆောင် သည့်အိမ် ထောင်စု	ဦးရေ			
					ကျား	မ		
၁၃	<b>ပို့ဆောင်ရေး သို့လှောင်ရေးနှင့် ဆက်သွယ်ရေး</b>							
	ကိုယ်ပိုင် လုပ်ငန်း							မြင့် <input type="checkbox"/> လတ် <input type="checkbox"/> နိမ့် <input type="checkbox"/> Á
	အလုပ်သမား/ ဝန်ထမ်း							မြင့် <input type="checkbox"/> လတ် <input type="checkbox"/> နိမ့် <input type="checkbox"/> Á
၁၄	<b>ငွေချေး ဝန်ဆောင်မှု လုပ်ငန်း (ဘဏ် နှင့် ငွေချေးခြင်း အပါအဝင် ငွေကြေးဝန်ဆောင်မှု လုပ်ငန်း)</b>							
	ကိုယ်ပိုင် လုပ်ငန်း							မြင့် <input type="checkbox"/> လတ် <input type="checkbox"/> နိမ့် <input type="checkbox"/> Á
	အလုပ်သမား/ ဝန်ထမ်း							မြင့် <input type="checkbox"/> လတ် <input type="checkbox"/> နိမ့် <input type="checkbox"/> Á
၁၅	<b>အိမ်ခြံမြေ၊ ယာဉ်၊ စက်ကိရိယာ၊ ရောင်းဝယ်ငှားရမ်းခြင်းနှင့်ဆက်စပ်သော လုပ်ငန်းများ</b>							
	ကိုယ်ပိုင် လုပ်ငန်း							မြင့် <input type="checkbox"/> လတ် <input type="checkbox"/> နိမ့် <input type="checkbox"/> Á
	အလုပ်သမား/ ဝန်ထမ်း							မြင့် <input type="checkbox"/> လတ် <input type="checkbox"/> နိမ့် <input type="checkbox"/> Á
၁၆	<b>ပြည်သူ့ဝန်ဆောင်မှုလုပ်ငန်းများ (အုပ်ချုပ်ရေး၊ကာကွယ်ရေးနှင့်ဘေးကင်းလုံခြုံရေး)</b>							
	ကိုယ်ပိုင် လုပ်ငန်း							မြင့် <input type="checkbox"/> လတ် <input type="checkbox"/> နိမ့် <input type="checkbox"/> Á
	အလုပ်သမား/ ဝန်ထမ်း							မြင့် <input type="checkbox"/> လတ် <input type="checkbox"/> နိမ့် <input type="checkbox"/> Á
၁၇	<b>ပညာရေး</b>							
	ကိုယ်ပိုင် လုပ်ငန်း							မြင့် <input type="checkbox"/> လတ် <input type="checkbox"/> နိမ့် <input type="checkbox"/> Á
	အလုပ်သမား/ ဝန်ထမ်း							မြင့် <input type="checkbox"/> လတ် <input type="checkbox"/> နိမ့် <input type="checkbox"/> Á
၁၈	<b>ကျန်းမာရေး</b>							
	ကိုယ်ပိုင် လုပ်ငန်း							မြင့် <input type="checkbox"/> လတ် <input type="checkbox"/> နိမ့် <input type="checkbox"/> Á
	အလုပ်သမား/ ဝန်ထမ်း							မြင့် <input type="checkbox"/> လတ် <input type="checkbox"/> နိမ့် <input type="checkbox"/> Á
၁၉	<b>လူမှုရေးလုပ်ငန်းများ</b>							
	ကိုယ်ပိုင် လုပ်ငန်း							မြင့် <input type="checkbox"/> လတ် <input type="checkbox"/> နိမ့် <input type="checkbox"/> Á
	အလုပ်သမား/ ဝန်ထမ်း							မြင့် <input type="checkbox"/> လတ် <input type="checkbox"/> နိမ့် <input type="checkbox"/> Á

	ဝန်ထမ်း								နိမ့် ၏
စဉ်	လုပ်ငန်းများ	အဓိက အလုပ်အကိုင်				အဓိကဝင်ငွေရ လုပ်ငန်းမဟုတ် သောအခြားဝင်ငွေရ လုပ်ငန်းအဖြစ် လုပ်ကိုင်သူ(ဦးရေ)		ရပ်တည်နိုင်မှု (မှတ်ချက်ကို သေချာစွာဖတ်ပြီး မှန်ရာတစ်ခု ကိုသာရွေးရန်)	
		အိမ် ထောင် စု	မိသားစု ဝင်လုပ် အား	အမျိုးသမီး ဦးဆောင် သည့်အိမ် ထောင်စု	ဦးရေ				
					ကျား	မ			
၂၀	အိမ်များတွင်အငှားလိုက်လုပ်သူများနှင့်အမျိုးအမည် မဖော်ပြနိုင်သော လုပ်ငန်းများ								
	ကိုယ်ပိုင် လုပ်ငန်း								မြင့် <input type="checkbox"/> လတ် <input type="checkbox"/> နိမ့် ၏
	အလုပ်သမား /ကျား/ ရာသီအလိုက် အလုပ်သမား	၄၁၅							မြင့် <input type="checkbox"/> လတ် <input type="checkbox"/> နိမ့် ၏
၂၁	ပြင်ပအဖွဲ့အစည်းများနှင့်ကုမ္ပဏီများတွင်လုပ်ကိုင်သူများ								
	ကိုယ်ပိုင် လုပ်ငန်း								မြင့် <input type="checkbox"/> လတ် <input type="checkbox"/> နိမ့် ၏
	အလုပ်သမား/ ဝန်ထမ်း								မြင့် <input type="checkbox"/> လတ် <input type="checkbox"/> နိမ့် ၏
	စုစုပေါင်း	၄၁၅							

ရင်းမြစ်... (၁) အိမ်ထောင်စုစာရင်းကောက်ယူမှု၊ (၂) ကျေးရွာအုပ်စုအုပ်ချုပ်ရေးမှူးရုံး

မှတ်ချက်။ ။ “အခြားဝင်ငွေရလုပ်ငန်းဖြစ် လုပ်ကိုင်သူများ” အရေအတွက်တွင် “မိသားစုဝင်လုပ်အား” ထပ်မံထည့်သွင်းကောက်ယူခြင်း မပြုရပါ။ “ရပ်တည်နိုင်မှု (နိမ့်၊ လတ်၊ မြင့်)” ဆိုသည်မှာ ဖော်ပြပါလုပ်ငန်းတစ်ခုတွင် ကိုယ်ပိုင်လုပ်ငန်းလုပ်လိုသူ (သို့မဟုတ်) အလုပ်သမား/ဝန်ထမ်းအဖြစ်လုပ်ကိုင်လိုသူများအတွက် အလုပ်အကိုင်အခွင့်အလမ်း ရရှိနိုင်မှုအခြေအနေကို ဆိုလိုပါသည်။ ဥပမာ-“စိုက်ပျိုးရေး” ကဏ္ဍ၏ “ကိုယ်ပိုင်လုပ်ငန်း”တွင် ရပ်တည်နိုင်မှု “မြင့်”ဆိုပါက အဆိုပါလုပ်ငန်းတွင် ကိုယ်ပိုင်လုပ်ငန်း တစ်ခုလုပ်ကိုင်ရန် အခွင့်အလမ်းများနေသည်ဟု ဆိုလိုပါသည်။

လေ့လာတွေ့ရှိချက်။။.....  
 .....  
 .....

(ခ-၂)လုပ်ငန်းနှင့်ကျားမအလိုက် အနည်းဆုံးနှင့်အများဆုံးလုပ်အားခနှုန်းထား

ဇယား (၃) လုပ်ငန်းနှင့်ကျားမအလိုက်အနည်းဆုံးနှင့်အများဆုံးလုပ်အားခနှုန်းထား

စဉ်	အလုပ်အကိုင်	ရေတွက်ပုံ	အများဆုံး(ကျပ်)		အနည်းဆုံး(ကျပ်)	
			ကျား	မ	ကျား	မ
၁	လယ်ယာစိုက်ပျိုးရေး	နေ့စား	၁၀၀၀၀	၉၀၀၀	၈၀၀၀	၇၀၀၀
၂	တိရစ္ဆာန်မွေးမြူရေး	နေ့စား	၈၀၀၀	၇၀၀၀	၅၀၀၀	၄၀၀၀

၃	ငါးလုပ်ငန်း (ရေချို/ရေငန်ငါးဖမ်းခြင်း၊မွေးမြူခြင်း)	နေ့စား	၁၀၀၀၀	၈၀၀၀	၇၀၀၀	၆၀၀၀
စဉ်	အလုပ်အကိုင်	ရေတွက်ပုံ	အများဆုံး(ကျပ်)		အနည်းဆုံး(ကျပ်)	
			ကျား	မ		
၄	သတ္တုတူးဖော်ရေး၊ ကျောက်ထုတ်လုပ်ရေး နှင့် သဘာဝရင်းမြစ်များ ထုတ်လုပ်ခြင်း	နေ့စား				
၅	ထုတ်ကုန်လုပ်ငန်း	နေ့စား				
၆	ဆောက်လုပ်ရေး၊ လက်သမား၊ ပန်းရံလုပ်ငန်း	နေ့စား	၁၂၀၀၀	၁၀၀၀၀	၁၀၀၀၀	၈၀၀၀
၇	ယာဉ်၊ စက်ကိရိယာ၊ အိမ်သုံးပစ္စည်းများ ပြင်ဆင်ရေး	နေ့စား				
၈	လက်လီ-လက်ကား ရောင်းဝယ်ရေး	နေ့စား				
၉	ကျွမ်းကျင်ပညာရှင်များ(ဆံပင်၊အလှပြင်၊ အပ်ချုပ်၊ အင်ဂျင်နီယာ၊ သင်တန်းပေးသူ စသည်)	နေ့စား				
၁၀	ဟိုတယ်နှင့်စားသောက်ဆိုင်လုပ်ငန်း	နေ့စား				

ရင်းမြစ်... ဦးတည်ဆွေးနွေးခြင်း-ရပ်မိရပ်ဖအုပ်စု၊ အမျိုးသမီးအုပ်စု၊ လယ်သမားအုပ်စု။

မှတ်ချက် (၁) လခစားအလုပ်သမားများ၏တစ်ရက်ဝင်ငွေ = (လစာ÷၂၂.၇၅)

(၂) နာရီတွက်ဖြင့်ရ သောအလုပ်သမားများ၏တစ်ရက်ဝင်ငွေ = (တစ်နာရီဝင်ငွေx၈)

လေ့လာတွေ့ရှိချက်။။.....  
 .....  
 .....  
 .....

(ဂ) သဘာဝရင်းမြစ်များ

(ဂ-၁) စိုက်ပျိုးနိုင်သောမြေဧရိယာ

ဇယား (၄) ကျေးရွာ၏စိုက်ပျိုးမြေပိုင်ဆိုင်မှု

မြေအမျိုးအစား	ဧရိယာ	မြေဆီလွှာအရည်အသွေး(မှန်ရာတစ်ခုကိုသာရွေးရန်)
လယ်မြေ		ကောင်း <input type="checkbox"/> သင့် <input type="checkbox"/> ညံ့ <input type="checkbox"/> Á
ယာမြေ/တောင်ယာမြေ		ကောင်း <input type="checkbox"/> သင့် <input type="checkbox"/> ညံ့ <input type="checkbox"/> Á
ဥယျာဉ်ခြံမြေ		ကောင်း <input type="checkbox"/> သင့် <input type="checkbox"/> ညံ့ <input type="checkbox"/> Á
ကိုင်း/ကျွန်းမေ		ကောင်း <input type="checkbox"/> သင့် <input type="checkbox"/> ညံ့ <input type="checkbox"/> Á
ခနိတောမြေ		ကောင်း <input type="checkbox"/> သင့် <input type="checkbox"/> Á ညံ့ <input type="checkbox"/>
စားကျက်မြေ		ကောင်း <input type="checkbox"/> သင့် <input type="checkbox"/> Á ညံ့ <input type="checkbox"/>
မြေလွတ်မြေလပ်		ကောင်း <input type="checkbox"/> သင့် <input type="checkbox"/> ညံ့ <input type="checkbox"/> Á
စုစုပေါင်း		

ရင်းမြစ်... (၁) အိမ်ထောင်စုစာရင်းကောက်ယူမှု၊ (၂)ဦးတည်အုပ်စုဆွေးနွေးခြင်း - လယ်သမားအုပ်စု၊ (၃) လယ်ယာမြေစီမံခန့်ခွဲရေးနှင့် စာရင်းအင်းဦးစီးဌာန၊ (၄) ကျေးရွာအုပ်စု အုပ်ချုပ်ရေးမှူးရုံး။

မှတ်ချက်။ ။ မြေလွတ်မြေလပ်ဆိုသည်မှာ ယခင်က သီးစားခံယူလုပ်ကိုင်လာခဲ့ပြီး အကြောင်းအမျိုးမျိုးကြောင့် စွန့်လွှတ်ထားသည့် သီးစားခံယူလုပ်ကိုင်သူမရှိသော စိုက်ပျိုးရေး (သို့) မွေးမြူရေးလုပ်ကိုင်နိုင်သည့် မြေနှင့်နိုင်ငံတော်က သီးသန့်လျာထား သတ်မှတ်သည့် မြေများကို ဆိုသည်။

လေ့လာတွေ့ရှိချက်။။.....  
 .....  
 .....  
 .....

(ဂ-၂) ဓာတ်သတ္တုနှင့်အခြား သဘာဝရင်းမြစ်များ  
 ဇယား(၅) ဓာတ်သတ္တုနှင့်အခြားသဘာဝရင်းမြစ်များ

အမျိုးအစား	ကျေးရွာနှင့်အနီးပတ်ဝန်းကျင်တွင်သဘာဝအတိုင်း တွေ့ရှိနိုင်မှု (မှန်ရာတစ်ခုကိုသာရွေးရန်)	အသုံးချနိုင်မှု (မှန်ရာတစ်ခုကိုသာရွေးရန်)	လွန်ခဲ့သော(၁၀)နှစ်က အခြေအနေ(မှန်ရာတစ်ခုကိုသာရွေးရန်)
သတ္တုနှင့်အခြားတွင်းထွက် သယံဇာတများ(ဓာတ်ငွေ့၊ ရေနံ ကျောက်မျက်စသည်။)	များ <input type="checkbox"/> သင့် <input type="checkbox"/> နည်း <input type="checkbox"/> မရှိ <input type="checkbox"/>	လွယ် <input type="checkbox"/> ခက် <input type="checkbox"/> အသုံးမပြုနိုင်ပါ <input type="checkbox"/>	လျော့ <input type="checkbox"/> တိုး <input type="checkbox"/> အပြောင်းအလဲမရှိ <input type="checkbox"/>
ကျောက်၊သဲ၊ ကျောက်စရစ် စသည်များ	များ <input type="checkbox"/> သင့် <input type="checkbox"/> နည်း <input type="checkbox"/> မရှိ <input type="checkbox"/>	လွယ် <input type="checkbox"/> ခက် <input type="checkbox"/> အသုံးမပြုနိုင်ပါ <input type="checkbox"/>	လျော့ <input type="checkbox"/> တိုး <input type="checkbox"/> အပြောင်းအလဲမရှိ <input type="checkbox"/>
သဘာဝအပင်မျိုးစိတ်များ (နွားစာ၊ ဆေးဘက်ဝင်အပင် များ)	များ <input type="checkbox"/> သင့် <input type="checkbox"/> နည်း <input type="checkbox"/> မရှိ <input type="checkbox"/>	လွယ် <input type="checkbox"/> ခက် <input type="checkbox"/> အသုံးမပြုနိုင်ပါ <input type="checkbox"/>	လျော့ <input type="checkbox"/> တိုး <input type="checkbox"/> အပြောင်းအလဲမရှိ <input type="checkbox"/>
သဘာဝတိရစ္ဆာန်မျိုးစိတ်များ	များ <input type="checkbox"/> သင့် <input type="checkbox"/> နည်း <input type="checkbox"/> မရှိ <input type="checkbox"/>	<input checked="" type="checkbox"/>	လျော့ <input type="checkbox"/> တိုး <input type="checkbox"/> အပြောင်းအလဲမရှိ <input type="checkbox"/>
ရေ-မြေပေါ်ရေ (အင်း၊အိုင်၊ကန်၊ချောင်း၊မြစ် စိမ့်စမ်း)	များ <input type="checkbox"/> သင့် <input type="checkbox"/> နည်း <input type="checkbox"/> မရှိ <input type="checkbox"/>	လွယ် <input type="checkbox"/> ခက် <input type="checkbox"/> အသုံးမပြုနိုင်ပါ <input type="checkbox"/>	လျော့ <input type="checkbox"/> တိုး <input type="checkbox"/> အပြောင်းအလဲမရှိ <input type="checkbox"/>
ရေ-မြေအောက်ရေ (တွင်းတိမ်၊တွင်းနက်၊လက်တူး တွင်း)	များ <input type="checkbox"/> သင့် <input type="checkbox"/> နည်း <input type="checkbox"/> မရှိ <input type="checkbox"/>	လွယ် <input type="checkbox"/> ခက် <input type="checkbox"/> အသုံးမပြုနိုင်ပါ <input type="checkbox"/>	လျော့ <input type="checkbox"/> တိုး <input type="checkbox"/> အပြောင်းအလဲမရှိ <input type="checkbox"/>
သစ်တော- အပူပိုင်းသစ်တော	များ <input type="checkbox"/> သင့် <input type="checkbox"/> နည်း <input type="checkbox"/> မရှိ <input type="checkbox"/>	လွယ် <input type="checkbox"/> ခက် <input type="checkbox"/> အသုံးမပြုနိုင်ပါ <input type="checkbox"/>	လျော့ <input type="checkbox"/> တိုး <input type="checkbox"/> အပြောင်းအလဲမရှိ <input type="checkbox"/>
သစ်တော-ဒီရေတောများ	များ <input type="checkbox"/> သင့် <input type="checkbox"/> နည်း <input type="checkbox"/> မရှိ <input type="checkbox"/>	လွယ် <input type="checkbox"/> ခက် <input type="checkbox"/> အသုံးမပြုနိုင်ပါ <input type="checkbox"/>	လျော့ <input type="checkbox"/> တိုး <input type="checkbox"/> အပြောင်းအလဲမရှိ <input type="checkbox"/>

ရင်းမြစ် ... ဦးတည်အုပ်စုဆွေးနွေးခြင်း - ရပ်မိရပ်ဖအုပ်စု၊ သစ်တောဦးစီးဌာန၊ အထွေထွေအုပ်ချုပ်ရေးဦးစီးဌာန။  
 လေ့လာတွေ့ရှိချက်။။.....  
 .....  
 .....

(ဃ) ဥစ္စာဓနအဆင့်အခြေအနေ  
 ဇယား(၆) ဥစ္စာဓနအဆင့်အခြေအနေ

အကြောင်းအရာ	သတ်မှတ်စံနှုန်း			
	အဆင်ပြေသော အိမ်ထောင်စု	အလယ်အလတ်ရှိ သောအိမ်ထောင်စု	မပြေလည်သော အိမ်ထောင်စု	အလွန်မပြေလည်သော အိမ်ထောင်စု
မြေယာပိုင်ဆိုင်မှု	များ	အသင့်အတင့်	နည်း	အလွန်နည်း(သို့) မရှိ
အိမ်အခြေအနေ	အလွန်ကောင်း	အသင့်အတင့် ကောင်း	ညံ့	အလွန်ညံ့
ကုန်ထုတ်လုပ်မှုနှင့် ဆိုင်သောပိုင်ဆိုင်မှု	များ	အသင့်အတင့်	နည်း	မရှိ
အဓိကစီးပွားရေး လုပ်ငန်း	စီးပွား(ဝင်ငွေ) အလွန်ကောင်း	စီးပွား(ဝင်ငွေ) အသင့်အတင့်	စီးပွား(ဝင်ငွေ)နည်း	စီးပွား(ဝင်ငွေ) အလွန်နည်း
အိမ်ထောင်စု	၂၅	၅၁	၁၄၇	၂၅၀

ရင်းမြစ် ... (၁) ကျေးရွာလုံးကျွတ်အစည်းအဝေးပြုလုပ်ခြင်း။  
 လေ့လာတွေ့ရှိချက်။။.....

(င) ထိခိုက်လွယ်မှု

(င-၁) ဝမ်းစာဖူလုံမှု

ဇယား(၇)ချေးငှားခြင်းမရှိဘဲတစ်နေ့လျှင် အနည်းဆုံး နှစ်နပ်စားနိုင်သည့် အိမ်ထောင်စုများ  
 (ဥစ္စာဓနအဆင့် “၃”နှင့် “၄”အိမ်ထောင်စုပေါင်း၏ ၃၀ရာခိုင်နှုန်းစီ)

အချိန်ကာလ	အိမ်ထောင်စု အရေအတွက်	အမျိုးသမီး ဦးဆောင်သည့် အိမ်ထောင်စု အရေအတွက်	ဖြေရှင်သည့်နည်းဗျူဟာ(ဖြေရှင်းနည်းတစ်ခုစီအလိုက် အိမ်ထောင်စုအရေအတွက်များကိုဖော်ပြရန်)
၃လအောက်ဝမ်းစာ ဖူလုံမှု			အခြားအစာပြောင်းလဲစား = _____ အစာလျော့စား = _____ အထောက်အပံ့ယူ = _____ ချေးယူ = _____ လုပ်အားခကိုယူ = ၃၄၀
၃လနှင့်၆လကြား ဝမ်းစာဖူလုံမှု			အခြားအစာပြောင်းလဲစား = _____ အစာလျော့စား = _____ အထောက်အပံ့ယူ = _____ ချေးယူ = _____ လုပ်အားခကိုယူ = ၁၄၇

အချိန်ကာလ	အိမ်ထောင်စု အရေအတွက်	အမျိုးသမီး ဦးဆောင်သည့် အိမ်ထောင်စု အရေအတွက်	ဖြေရှင်သည့်နည်းဗျူဟာ(ဖြေရှင်းနည်းတစ်ခုစီအလိုက် အိမ်ထောင်စုအရေအတွက်များကိုဖော်ပြရန်)
ဇူလိုင် ၁၂လထိ ဝမ်းစာဖူလုံမှု			အခြားအစာပြောင်းလဲစား = _____ အစာလျော့စား = _____ အထောက်အပံ့ယူ = _____ ချေးယူ = _____ လုပ်အားခကိုယူ = ၇၆

ရင်းမြစ်... ဥစ္စာဓနအဆင့် “၃”နှင့် “၄”အိမ်ထောင်စုပေါင်း၏ ၃၀ရာခိုင်နှုန်းစီအား စစ်တမ်းကောက်ယူခြင်း။

လေ့လာတွေ့ရှိချက်။။.....  
.....  
.....  
.....

(င-၂)ကူညီစောင့်ရှောက်မှုအထူးလိုအပ်သော အုပ်စုများ၏ ထိခိုက်လွယ်မှုအခြေအနေ  
ဇယား(၈) ကူညီစောင့်ရှောက်မှုအထူးလိုအပ်သော အုပ်စုများ၏ ထိခိုက်လွယ်မှုအခြေအနေ

အကြောင်းအရာ	ကျား	မ	ပေါင်း
မိသားစုစောင့်ရှောက်မှုမရှိသော သက်ကြီးရွယ်အို ၆၄နှစ်နှင့်အထက်	-	-	-
မိသားစု/ရပ်ရွာ၏စောင့်ရှောက်မှုမရှိသော မသန်စွမ်းသည့်ပုဂ္ဂိုလ်	-	-	-
	<b>အိမ်ထောင်စုအရေအတွက်</b>		
ဆင်းရဲ၍ မိသားစုဦးရေများသည့် အမျိုးသမီးဦးဆောင်အိမ်ထောင်စု			
ဆင်းရဲ၍ မိသားစုဦးရေများသည် မုဆိုးဖို/တစ်ခုလပ်အိမ်ထောင်စု			
အခြားဒေသို့အချိန်ကြာမြင့်စွာ သွားရောက်နေထိုင်လုပ်ကိုင်နေသည့် ဆင်းရဲသည့် အိမ်ထောင်စု			

ရင်းမြစ်...ဦးတည်အုပ်စုဆွေးနွေးခြင်း - ရပ်မိရပ်ဖအုပ်စု။

လေ့လာတွေ့ရှိချက်။။.....  
.....  
.....  
.....

(င-၃) ကျေးရွာ၏ထိခိုက်သက်ရောက်လွယ်မှုအခြေအနေ

ဇယား(၉) ကျေးရွာ၏ ထိခိုက်သက်ရောက်လွယ်မှု အခြေအနေနှင့် ဘေးအန္တရာယ်လျော့ချရေးအစီအမံများ

စဉ်	ထိခိုက်လွယ်မှုအမျိုးအစား	ထိခိုက်လွယ်မှုအခြေအနေ			စွမ်းဆောင်နိုင်မှု (ထိခိုက်မှုလျော့နည်းရေးနှင့်လိုက် လျောညီထွေဖြစ်စေမည့်အစီအမံများ)		
		သဘာဝဘေးအန္တရာယ်များ	နိမ့်	လတ်	မြင့်	နိမ့်	လတ်
၁	မြစ်ရေကြီးမှု	Â					
၂	လျှပ်တပြတ်ရေကြီးခြင်း	Â					
၃	မုန်တိုင်းဒီရေ	Â					
၄	ဆူနာမီ	Â					
၅	တိုင်ဖုန်းမုန်တိုင်း						
၆	လေဆင်နှာမောင်း						
၇	ငလျင်						
၈	အပူလှိုင်း						
၉	စိုက်ပျိုးမြေများတွင်ရေဝင်ရောက်မှု						
၁၀	အအေးလှိုင်း						
၁၁	မိုးသီးကြွေကျမှု						
၁၂	မိုးခေါင်ခြင်း						
၁၃	တောမီးလောင်ခြင်း						
၁၄	မြစ်ကမ်းပါးပြိုခြင်း						
၁၅	ကမ်းရိုးတန်းတိုက်စားမှု						
၁၆	မြေပြိုခြင်း						
	လူကြောင့်ဖြစ်တဲ့ဘေးအန္တရာယ်များ	နိမ့်	လတ်	မြင့်	နိမ့်	လတ်	မြင့်
၁၇	စားနပ်ရိက္ခာဖူလုံမှု						
၁၈	သဘာဝအရင်းအမြစ်ရှားပါးမှု (မြေရေ)						
၁၉	မြေပြိုခြင်း၊မြေဆီလွှာပျက်စီးခြင်း						
၂၀	သစ်တောပြုန်းတီးခြင်း						
၂၁	ငှက်ဖျားရောဂါ						
၂၂	တီဘီရောဂါ						
၂၃	ကိုယ်ခံအားကျဆင်းမှုရောဂါ						
၂၄	ကပ်ရောဂါ						
၂၅	ပြည်တွင်းပဋိပစ္စ						
၂၆	တိရစ္ဆာန်ကူးစက်ရောဂါကျရောက်မှု						
၂၇	လူကုန်ကူးခြင်း						
၂၈	ဝေးလံခေါင်သီ/လမ်းပန်းဆက်သွယ် ရေးခက်ခဲခြင်းစသည်						

ရင်းမြစ်... ဦးတည်အုပ်စုဆွေးနွေးခြင်း-ရပ်မိရပ်ဖအုပ်စု၊ အမျိုးသမီးအုပ်စု၊ လူငယ်အုပ်စု။  
 မှတ်ချက်။ ။ထိခိုက်သက်ရောက်လွယ်မှုဆိုရာ၌ ကျေးရွာတွင် စားနပ်ရိက္ခာမဖူလုံခြင်း၊ ရေကြီးခြင်း၊ မိုးခေါင်ခြင်းစသည့်  
 အခြေအနေများဖြစ်ပေါ်ခြင်းရှိပါက ယင်းဖြစ်စဉ်အများအတွက် ကျေးရွာသူရွာသားများ ထိခိုက်သက်ရောက်မှု ရှိနိုင်ပါသလား။  
 ထိခိုက်မှုရှိပါက ကျေးရွာ၏ မည်သို့သော အိမ်ထောင်စုများနှင့် အိမ်ထောင်စုမည်မျှထိခိုက်သက်ရောက်မှုခံစားကြပါသလဲ။

(ဥပမာ-

အိမ်ထောင်စု၁၀၀တွင် ၂၅အိမ်ထောင်စုအောက်-နိမ့်

အိမ်ထောင်စု၁၀၀တွင် ၂၅မှ ၅၀အိမ်ထောင်စု -လတ် A

အိမ်ထောင်စု၁၀၀တွင် ၅၀အိမ်ထောင်စုအထက်-မြင့်)

လေ့လာတွေ့ရှိချက်။။.....  
 .....  
 .....  
 .....

(င-င) ထိခိုက်သက်ရောက်မှုခံရနိုင်သည့်သူများ

ဇယား (၁၀) ထိခိုက်သက်ရောက်မှုခံရ နိုင်သည့်သူများ

စဉ်	ထိခိုက်လွယ်မှုအမျိုး အစား	ထိခိုက်လွယ်မှုအခြေအနေ (မှန်ရာတစ်ခုကိုသာရွေးရန်)			စွမ်းဆောင်နိုင်မှု (ထိခိုက်မှုလျော့နည်းရေးနှင့် လိုက် လျောညီထွေဖြစ်စေမည့် အစီအမီများ)		
		နိမ့်	လတ်	မြင့်	နိမ့်	လတ်	မြင့်
	သဘာဝဘေးအန္တရာယ်များ						
၁	လူငယ်	Â					
၂	အမျိုးသမီးဦးဆောင်သည့်ဆင်းရဲသည့် အိမ်ထောင်စု	Â					
၃	ဆင်းရဲသောတောင်သူ			Â			
၄	သဘာဝဘေးဒဏ်ဆိုးရွားစွာကျရောက် နိုင်သောအိမ်ထောင်စု/ ကူးစက်ရောဂါထူပြောသောဒေသတွင် နေထိုင်သူ						
၅	ပင်လယ်/မြစ်ကမ်းဘေးနေထိုင်သူများ						
၆	မတော်တဆမှုဖြစ်နိုင်ချေများသောနေရာ တွင်နေထိုင်သူများ						
၇	ပြည်တွင်းနေရပ် စွန့်ခွာ ရွှေ့ပြောင်းခံရ သူများ (IDP)						
၈	မြေနှိမ့်ပိုင်းနေထိုင်သူများ						

စဉ်	ထိခိုက်လွယ်မှုအမျိုးအစား	ထိခိုက်လွယ်မှုအခြေအနေ (မှန်ရာတစ်ခုကိုသာရွေးရန်)			စွမ်းဆောင်နိုင်မှု (ထိခိုက်မှုလျော့နည်းရေးနှင့် လိုက် လျောညီထွေဖြစ်စေမည့် အစီအမီများ)		
၉	ငါးကန်ပိုင်ရှင်များ						
၁၀	လက်လုပ်လက်စားများ၊ကျပန်းများ						
၁၁	လူနည်းစုလူမျိုးများ						
၁၂	ဒေသတွင်းပဋိပက္ခဒေရိယာတွင်နေထိုင်သူများ						
၁၃	နယ်စပ်ဒေသတွင်နေထိုင်သူများ						
၁၄	ရွှေတွင်းလုပ်သားများ						
၁၅	လှည့်လည်သွားလာ၍ဈေးရောင်းသူများ						
၁၆	နေရပ်ပြန်အခြေချသူများ						
၁၇	ရွှေပြောင်းလုပ်သားများ						
၁၈	ကားမောင်းပြီးအသက်မွေးသူများ						

ရင်းမြစ် ... ဦးတည်အုပ်စုဆွေးနွေးခြင်း - ရပ်မိရပ်ဖအုပ်စု။

မှတ်ချက်။ ။ ကျေးရွာရှိလူငယ်များ၊ အမျိုးသမီးဦးဆောင်သော အိမ်ထောင်စုများစသည်တို့သည် မည်သို့သော အခြေအနေများတွင် လွယ်လွယ်ကူကူ ထိခိုက်သက်ရောက်မှုရှိနိုင်ပါသလား။ ထိခိုက်မှုရှိပါကမည်မျှအထိထိခိုက်ကြပါ သနည်း။

လေ့လာတွေ့ရှိချက်။။.....  
 .....  
 .....  
 .....  
 .....

(၂) ကျေးရွာ၏လက်ရှိဖွံ့ဖြိုးရေးအခြေအနေ

(က) ဖွံ့ဖြိုးရေးအဖွဲ့အစည်းများအခြေအနေ

(က-၁) ကျေးရွာတွင်းရှိလူထုအခြေပြုအဖွဲ့အစည်းများ

ဇယား (၁၁) ကျေးရွာတွင်းရှိလူထုအခြေပြုအဖွဲ့အစည်းများ

စဉ်	အဖွဲ့အစည်းအမည်	အမျိုးအစား (မှန်ရာတစ်ခုကိုသာရွေးရန်)	အဖွဲ့ဝင်ဦးရေ			လုပ်ငန်းတာဝန် (အနည်းဆုံးတစ်ခုနှင့်အထက်ရွေးနိုင်သည်။)	စွမ်းဆောင်နိုင်မှု (မှန်ရာတစ်ခုကိုသာရွေးရန်)
			က ပျ ဝ း	မ	ပေါင်း		
၁	အုပ်ချုပ်ရေးအဖွဲ့	၁ <input type="checkbox"/> ၂ <input type="checkbox"/> ၃ <input type="checkbox"/>				ပညာရေး <input type="checkbox"/> ငွေကြေး <input type="checkbox"/> ကျန်းမာရေး <input type="checkbox"/> ဘာသာရေး <input type="checkbox"/> စိုက်ပျိုးမွေးမြူရေး <input type="checkbox"/> သာရေး/နာရေး၊ လူမှုဖွံ့ဖြိုးရေး <input type="checkbox"/> လုံခြုံရေးနှင့်ကာကွယ်ရေး <input type="checkbox"/>	ကောင်း <input type="checkbox"/> $\hat{A}$ သင့် <input type="checkbox"/> ညံ့ <input type="checkbox"/>
၂	ကျောင်းဒကာအဖွဲ့	၁ <input type="checkbox"/> ၂ <input type="checkbox"/> ၃ <input type="checkbox"/>				ပညာရေး <input type="checkbox"/> ငွေကြေး <input type="checkbox"/> ကျန်းမာရေး <input type="checkbox"/> ဘာသာရေး <input type="checkbox"/> $\hat{A}$ စိုက်ပျိုးမွေးမြူရေး <input type="checkbox"/> သာရေး/နာရေး၊ လူမှုဖွံ့ဖြိုးရေး <input type="checkbox"/> လုံခြုံရေးနှင့်ကာကွယ်ရေး <input type="checkbox"/>	ကောင်း <input type="checkbox"/> $\hat{A}$ သင့် <input type="checkbox"/> ညံ့ <input type="checkbox"/>
၃	လူပျိုအပျိုအဖွဲ့	၁ <input type="checkbox"/> ၂ <input type="checkbox"/> ၃ <input type="checkbox"/>				ပညာရေး <input type="checkbox"/> ငွေကြေး <input type="checkbox"/> ကျန်းမာရေး <input type="checkbox"/> ဘာသာရေး <input type="checkbox"/> $\hat{A}$ စိုက်ပျိုးမွေးမြူရေး <input type="checkbox"/> သာရေး/နာရေး၊ လူမှုဖွံ့ဖြိုးရေး <input type="checkbox"/> $\hat{A}$ လုံခြုံရေးနှင့်ကာကွယ်ရေး <input type="checkbox"/>	ကောင်း <input type="checkbox"/> $\hat{A}$ သင့် <input type="checkbox"/> ညံ့ <input type="checkbox"/>
၄	မင်းကျွန်မအဖွဲ့	၁ <input type="checkbox"/> ၂ <input type="checkbox"/> ၃ <input type="checkbox"/>				ပညာရေး <input type="checkbox"/> ငွေကြေး <input type="checkbox"/> ကျန်းမာရေး <input type="checkbox"/> ဘာသာရေး <input type="checkbox"/> $\hat{A}$ စိုက်ပျိုးမွေးမြူရေး <input type="checkbox"/> သာရေး/နာရေး၊ လူမှုဖွံ့ဖြိုးရေး <input type="checkbox"/> $\hat{A}$ လုံခြုံရေးနှင့်ကာကွယ်ရေး <input type="checkbox"/>	ကောင်း <input type="checkbox"/> သင့် <input type="checkbox"/> $\hat{A}$ ညံ့ <input type="checkbox"/>

၅	ကျေးရွာဖွံ့ဖြိုးတိုးတက်ရေးအဖွဲ့	၁□၂ □ ၃ □				ပညာရေး ၏ ငွေကြေး ၏ ကျန်းမာရေး <input type="checkbox"/> ဘာသာရေး <input type="checkbox"/> စိုက်ပျိုး မွေးမြူရေး <input type="checkbox"/> သာရေး/နာရေး၊လူမှုဖွံ့ဖြိုးရေး ၏ လုံခြုံရေးနှင့်ကာကွယ်ရေး <input type="checkbox"/>	ကောင်း ၏ သင့် <input type="checkbox"/> ညံ့ <input type="checkbox"/>
စဉ်	အဖွဲ့အစည်းအမည်	အမျိုးအစား (မှန်ရာတစ်ခုကိုသာရွေးရန်)	အဖွဲ့ဝင်ဦးရေ			လုပ်ငန်းတာဝန် (အနည်းဆုံးတစ်ခုနှင့်အထက်ရွေးနိုင်သည်။)	စွမ်းဆောင်နိုင်မှု (မှန်ရာတစ်ခုကိုသာရွေးရန်)
			က ပျ ဝ း	မ	ပေါင်း		
၆	မိဘ/ဆရာ	၁□၂ □ ၃ □				ပညာရေး ၏ ငွေကြေး <input type="checkbox"/> ကျန်းမာရေး <input type="checkbox"/> ဘာသာရေး <input type="checkbox"/> စိုက်ပျိုး မွေးမြူရေး <input type="checkbox"/> သာရေး/နာရေး၊လူမှုဖွံ့ဖြိုးရေး <input type="checkbox"/> လုံခြုံရေးနှင့်ကာကွယ်ရေး <input type="checkbox"/>	ကောင်း <input type="checkbox"/> သင့် ၏ ညံ့ <input type="checkbox"/>
၇	ကျန်းမာရေးအဖွဲ့	၁□၂ □ ၃ □				ပညာရေး <input type="checkbox"/> ငွေကြေး <input type="checkbox"/> ကျန်းမာရေး ၏ ဘာသာရေး <input type="checkbox"/> စိုက်ပျိုး မွေးမြူရေး <input type="checkbox"/> သာရေး/နာရေး၊လူမှုဖွံ့ဖြိုးရေး <input type="checkbox"/> လုံခြုံရေးနှင့်ကာကွယ်ရေး <input type="checkbox"/>	ကောင်း <input type="checkbox"/> သင့် ၏ ညံ့ <input type="checkbox"/>

ရင်းမြစ် ... ဦးတည်အုပ်စုဆွေးနွေးခြင်း - ရပ်မိရပ်ဖအုပ်စု၊အမျိုးသမီးအုပ်စု။ အုပ်စုအမျိုး အစား

(၁) စီးပွားရေးအခြေခံသောအုပ်စု- လယ်သမားအဖွဲ့၊ငွေစုငွေချေးအဖွဲ့စသည်။

(၂) လူမှုရေးအဖွဲ့ - ဥပမာ - အမျိုးသမီးအဖွဲ့၊လူငယ်အဖွဲ့၊ကိုယ်ထူကိုယ်တိုင်အဖွဲ့။

(၃) ဘာသာရေးနှင့်ယဉ်ကျေးမှုအဖွဲ့။

လေ့လာတွေ့ရှိချက်။။.....

.....

.....

(က-၂) ကျေးရွာဖွံ့ဖြိုးရေးဆောင်ရွက်နေသောပြင်ပအဖွဲ့အစည်းများ  
ဇယား (၁၂) ကျေးရွာဖွံ့ဖြိုးရေးဆောင်ရွက်နေသောပြင်ပအဖွဲ့အစည်းများ

စဉ်	အမည်	အဖွဲ့အစည်းအမျိုး အစား(မှန်ရာတစ်ခုကိုသာရွေးရန်)	အဖွဲ့အစည်း၏လုပ်ငန်းတာဝန်များနှင့် အစီအစဉ်(အနည်းဆုံးတစ်ခုနှင့်အထက်ရွေးနိုင်သည်)
-----	------	--	--

၁	အုပ်ချုပ်ရေးအဖွဲ့	၁ <input type="checkbox"/> ၂ <input type="checkbox"/> ၃ <input type="checkbox"/> ၄ <input type="checkbox"/> ၅ <input type="checkbox"/> ၆ <input type="checkbox"/> ၇ <input type="checkbox"/>	ပညာရေး <input type="checkbox"/> ငွေကြေး <input type="checkbox"/> ကျန်းမာရေး <input type="checkbox"/> ဘာသာရေး <input type="checkbox"/> <input type="checkbox"/> စိုက်ပျိုးမွေးမြူရေး <input type="checkbox"/> သာရေး/နာရေး၊ လူမှုဖွံ့ဖြိုးရေး <input type="checkbox"/>
၂	သာရေးနာရေး	၁ <input type="checkbox"/> ၂ <input type="checkbox"/> ၃ <input type="checkbox"/> ၄ <input type="checkbox"/> ၅ <input type="checkbox"/> ၆ <input type="checkbox"/> ၇ <input type="checkbox"/>	ပညာရေး <input type="checkbox"/> ငွေကြေး <input type="checkbox"/> ကျန်းမာရေး <input type="checkbox"/> ဘာသာရေး <input type="checkbox"/> စိုက်ပျိုးမွေးမြူရေး <input type="checkbox"/> သာရေး/နာရေး၊ လူမှုဖွံ့ဖြိုးရေး <input type="checkbox"/>
၃	ကျေးရွာဖွံ့ဖြိုးတိုးတက်ရေး အဖွဲ့	၁ <input type="checkbox"/> ၂ <input type="checkbox"/> ၃ <input type="checkbox"/> ၄ <input type="checkbox"/> ၅ <input type="checkbox"/> ၆ <input type="checkbox"/> ၇ <input type="checkbox"/>	ပညာရေး <input type="checkbox"/> ငွေကြေး <input type="checkbox"/> ကျန်းမာရေး <input type="checkbox"/> ဘာသာရေး <input type="checkbox"/> စိုက်ပျိုးမွေးမြူရေး <input type="checkbox"/> သာရေး/နာရေး၊ လူမှုဖွံ့ဖြိုးရေး <input type="checkbox"/>
စဉ်	အမည်	အဖွဲ့အစည်းအမျိုးအစား (မှန်ရာတစ် ခုကိုသာရွေးရန်)	အဖွဲ့အစည်း၏လုပ်ငန်းတာဝန်များနှင့် အစီအစဉ် (အနည်းဆုံးတစ်ခုနှင့်အထက် ရွေးနိုင်သည်)
၄	ကျေးရွာအရံမီးသတ်အဖွဲ့	၁ <input type="checkbox"/> ၂ <input type="checkbox"/> ၃ <input type="checkbox"/> ၄ <input type="checkbox"/> ၅ <input type="checkbox"/> ၆ <input type="checkbox"/> ၇ <input type="checkbox"/>	ပညာရေး <input type="checkbox"/> ငွေကြေး <input type="checkbox"/> ကျန်းမာရေး <input type="checkbox"/> ဘာသာရေး <input type="checkbox"/> စိုက်ပျိုးမွေးမြူရေး <input type="checkbox"/> သာရေး/နာရေး၊ လူမှုဖွံ့ဖြိုးရေး <input type="checkbox"/>
၅	ကျောင်းတကာ	၁ <input type="checkbox"/> ၂ <input type="checkbox"/> ၃ <input type="checkbox"/> ၄ <input type="checkbox"/> ၅ <input type="checkbox"/> ၆ <input type="checkbox"/> ၇ <input type="checkbox"/>	ပညာရေး <input type="checkbox"/> ငွေကြေး <input type="checkbox"/> ကျန်းမာရေး <input type="checkbox"/> ဘာသာရေး <input type="checkbox"/> စိုက်ပျိုးမွေးမြူရေး <input type="checkbox"/> သာရေး/နာရေး၊ လူမှုဖွံ့ဖြိုးရေး <input type="checkbox"/>
၆	မိဘဆရာအသင်း	၁ <input type="checkbox"/> ၂ <input type="checkbox"/> ၃ <input type="checkbox"/> ၄ <input type="checkbox"/> ၅ <input type="checkbox"/> ၆ <input type="checkbox"/> ၇ <input type="checkbox"/>	ပညာရေး <input type="checkbox"/> ငွေကြေး <input type="checkbox"/> ကျန်းမာရေး <input type="checkbox"/> ဘာသာရေး <input type="checkbox"/> စိုက်ပျိုးမွေးမြူရေး <input type="checkbox"/> သာရေး/နာရေး၊ လူမှုဖွံ့ဖြိုးရေး <input type="checkbox"/>

ရင်းမြစ် ... ဦးတည်အုပ်စုဆွေးနွေးခြင်း - ရပ်မိရပ်ဖအုပ်စု။

မှတ်ချက်။

- (၁) ဘာသာရေးနှင့်ပတ်သက်သောအဖွဲ့အစည်း (ပြည်တွင်း/ ပြည်ပ) (ဥပမာ - ဓမ္မစကူးလ်ဖောင်ဒေးရှင်း၊ Christian Aid Missions စသည်)
- (၂) အစိုးရမဟုတ်သောအဖွဲ့အစည်း (ပြည်တွင်း/ပြည်ပ) (ဥပမာ - Care International, Save the Children, Gret, Pact Myanmar စသည်)
- (၃) အရပ်ဘက်လူမှုအဖွဲ့အစည်း
- (၄) နိုင်ငံအများ၏ရန်ပုံငွေဖြင့်ဆောင်ရွက်သောဖွံ့ဖြိုးရေးအဖွဲ့အစည်းများ (ဥပမာ-ကုလသမဂ္ဂအဖွဲ့၊ ကမ္ဘာ့ဘဏ်၊ အာရှဖွံ့ဖြိုးရေးဘဏ်)
- (၅) နိုင်ငံတစ်ခု၏ရန်ပုံငွေဖြင့်ဖွဲ့စည်းထားသောဖွံ့ဖြိုးရေးအဖွဲ့အစည်းများ (ဥပမာ GIZ, UKAid, USAid, စသည်)
- (၆) ပရဟိတအဖွဲ့ (ပြည်တွင်း/ ပြည်ပ)
- (၇) ပုဂ္ဂလိကအဖွဲ့အစည်းများ

နိုင်ငံတော်မှဒေသအကျိုးပြည်သူ့အကျိုးကိုထိရောက်စွာထမ်းဆောင်နိုင်စေရန်အလို့ငှာဥပဒေ၊နည်းဥပဒေ၊လမ်းညွှန်ချက်များဖြင့်ပြဋ္ဌာန်းကာ ဖွဲ့စည်းပေးထားသော အဖွဲ့အစည်း၊ အသင်းအဖွဲ့များ (ဥပမာ-သမဝါယမဦးစီးထဌာန၏ သမဝါယမအသင်း၊ ကျေးလက်ဒေသဖွံ့ဖြိုးတိုးတက်ရေးဦးစီးဌာန၏ မြစ်မ်းရောင်စသည်)တို့ကို ဤဇယားတွင်ထည့်သွင်းဖော်ပြခြင်းမပြုပါရန်။ လေ့လာတွေ့ရှိချက်။။.....

.....

.....

.....

(ခ) စီးပွားရေးနှင့် အသက်မွေး မှု အခြေအနေ

(ခ-၁)သီးနှံထုတ်လုပ်ရေး

(၁) စိုက်ပျိုးမြေပိုင်ဆိုင်မှုအရွယ်အစား (မြေပိုင်ဆိုင်သည့်အိမ်ထောင်စုများ)

ဇယား (၁၃)စိုက်ပျိုးမြေပိုင်ဆိုင်မှု

စဉ်	မြေပိုင်ဆိုင်မှုအရွယ်အစား	အိမ်ထောင်စု အရေအတွက်	အမျိုးသမီး ဦးဆောင်သည့် အိမ်ထောင်စု အရေအတွက်	ဖွံ့ဖြိုးရေးအမြင်သတ်မှတ်ချက်
၁	မြေယာမဲ့	၄၁၅	၂၀	မြေယာမဲ့
၂	၂.၅ဧကအောက်	၁၃	၃	ဆင်းရဲသောတောင်သူ
၃	၂.၅ဧကမှ၅ဧက ကြား	၁၀	၂	တောင်သူငယ်
၄	၅ဧကမှ၁၂.၅ဧက ကြား	၃၂	၁	တောင်သူလတ်
၅	၁၂.၅ဧကအထက်	၁၆	၁	တောင်သူကြီး
ကျေးရွာရှိအိမ်ထောင်စုစုပေါင်း				?

ရင်းမြစ် ... (၁) အိမ်ထောင်စုစာရင်းကောက်ယူမှု၊ (၂) ကျေးရွာအုပ်စုအုပ်ချုပ်ရေးမှူးရုံး

လေ့လာတွေ့ရှိချက်။။.....

.....

(၂) အစိုးရနှင့်ပုဂ္ဂလိကရေအရင်းအမြစ်များမှရေသွင်းနိုင်သည့်ဧရိယာ ဇယား (၁၄)  
ကျေးရွာ၏ရေအရင်းအမြစ်နှင့်ရေသွင်းဧရိယာ

စဉ်	အရင်းအမြစ်	ရေသောက် (ဧက)	ရေရရှိနိုင်မှု		
			တစ်နှစ်ပတ်လုံး/ ရာသီအလိုက် (မှန်ရာ တစ်ခုကိုသာရွေးရန်)	လုံလောက်မှု (ရှိ/မရှိ) (မှန်ရာတစ်ခု ကိုသာရွေးရန်)	လွန်ခဲ့သော(၁၀)နှစ်က အခြေအနေ(မှန်ရာ တစ်ခုကိုသာရွေးရန်)



		ယူနစ်	အနည်းဆုံး	အများဆုံး	ပျမ်းမျှ	မှ	ထိ	နံ)		
စပါး			၇၀ တောင်း	၁၀၀	၉၀	၆၆	ဖေ ဖော် ဝါ ရီ	မြင့်အလတ် <input type="checkbox"/> နိမ့် <input type="checkbox"/>	မြင့် <input type="checkbox"/> လတ် <input type="checkbox"/> နိမ့် <input type="checkbox"/> အ	မြင့် <input type="checkbox"/> အ လတ် <input type="checkbox"/> နိမ့် <input type="checkbox"/>
								မြင့် <input type="checkbox"/> လတ် <input type="checkbox"/> နိမ့် <input type="checkbox"/>	မြင့် <input type="checkbox"/> လတ် <input type="checkbox"/> နိမ့် <input type="checkbox"/>	မြင့် <input type="checkbox"/> လတ် <input type="checkbox"/> နိမ့် <input type="checkbox"/>
								မြင့် <input type="checkbox"/> လတ် <input type="checkbox"/> နိမ့် <input type="checkbox"/>	မြင့် <input type="checkbox"/> လတ် <input type="checkbox"/> နိမ့် <input type="checkbox"/>	မြင့် <input type="checkbox"/> လတ် <input type="checkbox"/> နိမ့် <input type="checkbox"/>
								မြင့် <input type="checkbox"/> လတ် <input type="checkbox"/> နိမ့် <input type="checkbox"/>	မြင့် <input type="checkbox"/> လတ် <input type="checkbox"/> နိမ့် <input type="checkbox"/>	မြင့် <input type="checkbox"/> လတ် <input type="checkbox"/> နိမ့် <input type="checkbox"/>
								မြင့် <input type="checkbox"/> လတ် <input type="checkbox"/> နိမ့် <input type="checkbox"/>	မြင့် <input type="checkbox"/> လတ် <input type="checkbox"/> နိမ့် <input type="checkbox"/>	မြင့် <input type="checkbox"/> လတ် <input type="checkbox"/> နိမ့် <input type="checkbox"/>

ရင်းမြစ် ... ဦးတည်အုပ်စုဆွေးနွေးခြင်း - လယ်သမားအုပ်စု။

လေ့လာတွေ့ရှိချက်။။.....  
 .....  
 .....  
 .....  
 .....

(၄) လယ်ယာသုံးစက်ကိရိယာများ

ဇယား (၁၆) ကျေးရွာ၏စိုက် ပျိုး ရေးသုံးကိရိယာများပိုင်ဆိုင်မှု

စက်အမျိုးအစား	တစ်ဦးချင်းပိုင်	ရွာပိုင်	အဖွဲ့ပိုင်	ငှားရမ်းလုပ်ကိုင် နေသာတောင်သူအရေအတွက်
ထွန်စက်	၃၂	-	၁	
လက်တွန်းထွန်စက်				
အစေ့ချွေကိရိယာ				
ရိတ်သိမ်းခြွေလှေစက်			၂	
ရိတ်သိမ်းစက်				
ခြွေလှေစက်				
ရေစုပ်စက်				
ခြေနင်းရေတင်စက်				
မြက်ရိတ်စက်				

ရင်းမြစ်... (၁) အိမ်ထောင်စုစာရင်းကောက်ယူမှု၊ (၂) ဦးတည်အုပ်စုဆွေးနွေးခြင်း - လယ်သမားအုပ်စု။

လေ့လာတွေ့ရှိချက်။။.....  
 .....  
 .....

(၅) သီးနှံအထွက်နှုန်းတိုးစေရန်အတွက်အခွင့်အလမ်းများ  
 ဇယား (၁၇) သီးနှံအထွက်နှုန်းတိုးစေရန်အတွက်အခွင့်အလမ်းများ

အခွင့်အလမ်း	ဖော်ပြချက်/ရှင်းလင်းချက် (မှန်ရာတစ်ခုကိုသာရွေးရန်။ဇယား၁၇နှင့်၁၈ကိုချိတ်ဆက်ပြီး မှဖြေဆိုရန်၊မလိုအပ်ဟုယူဆသောအချက်များရှိပါက “မဖြေဆိုပါ” ဟူသော အကွက်ကိုရွေးရန်။)
သဘာဝရေမြေရာသီဥတုအနေအထား	အလွန်ကောင်း <input type="checkbox"/> ကောင်း <input type="checkbox"/> သင့်တင့်မျှတ <input type="checkbox"/> မဖြေဆိုပါ <input type="checkbox"/>
လယ်ယာမြေအသုံးချနိုင်မှု	အလွန်ကောင်း <input type="checkbox"/> ကောင်း <input type="checkbox"/> သင့်တင့်မျှတ <input type="checkbox"/> မဖြေဆိုပါ <input type="checkbox"/>
စိုက်ပျိုးရေးရေအရင်းအမြစ်	ပေါများ <input type="checkbox"/> အသင့်အတင့်ရှိ <input type="checkbox"/> မဖြေဆိုပါ <input type="checkbox"/>
ချေးငွေနှင့်ငွေကြေးဝန်ဆောင်မှု	အလွယ်တကူရသည် <input type="checkbox"/> ရသည် <input type="checkbox"/> မဖြေဆိုပါ <input type="checkbox"/>
သီးနှံမျိုး စေ့ရရှိနိုင်မှု	မျိုး ကောင်းမျိုး သန့်များကိုလွယ်ကူစွာ ဝယ်ယူနိုင်သည် <input type="checkbox"/> သီးနှံမျိုး စေ့များ ဝယ်ယူရရှိနိုင်သည် <input type="checkbox"/> မဖြေဆိုပါ <input type="checkbox"/>
အခွင့်အလမ်း	ဖော်ပြချက်/ရှင်းလင်းချက် (မှန်ရာတစ်ခုကိုသာရွေးရန်။ဇယား၁၇နှင့်၁၈ကိုချိတ်ဆက်ပြီး မှဖြေဆိုရန်၊မလိုအပ်ဟုယူဆသောအချက်များရှိပါက “မဖြေဆိုပါ” ဟူသော အကွက်ကိုရွေးရန်။)
သဘာဝမြေဆွေး / အော်ဂဲနစ်မြေသြဇာနှင့်အခြားအော်ဂဲနစ် သွင်းအားစုများ	လွယ်ကူစွာ ဝယ်ယူ/ရနိုင်သည် <input type="checkbox"/> ဝယ်ယူရနိုင်သည် <input type="checkbox"/> မဖြေဆိုပါ <input type="checkbox"/>
ဓာတုပိုးသတ်ဆေး၊ မြေဩဇာ	လွယ်ကူစွာ ဝယ်ယူ/ရနိုင်သည် <input type="checkbox"/> ဝယ်ယူရနိုင်သည် <input type="checkbox"/> မဖြေဆိုပါ <input type="checkbox"/>
လုပ်သားရရှိနိုင်မှု	အလွယ်တကူရနိုင်သည် <input type="checkbox"/> ရနိုင်သည် <input type="checkbox"/> မဖြေဆိုပါ <input type="checkbox"/>
နည်းပညာအုပ်ချုပ်ရေးပိုင်းဆိုင်ရာ ဝန်ဆောင်မှုများ	အလွယ်တကူရနိုင်သည် <input type="checkbox"/> ရနိုင်သည် <input type="checkbox"/> မဖြေဆိုပါ <input type="checkbox"/>
သီးနှံဈေးကွက်နှင့်ကုန်သွယ်မှု	သီးနှံများကိုလွယ်ကူစွာနှင့်ဈေးနှုန်းမှန်ကန်စွာဖြင့်ရောင်းချနိုင်သည် <input type="checkbox"/> သီးနှံများကိုရောင်းချနိုင်သည် <input type="checkbox"/> မဖြေဆိုပါ <input type="checkbox"/>
ရာသီဥတုအခြေအနေပြောင်းလဲမှု (အပူချိန်၊ မိုးရေချိန်)	ထိခိုက်သည် <input type="checkbox"/> မထိခိုက်ပါ <input type="checkbox"/> မဖြေဆိုပါ <input type="checkbox"/>

လေ့လာတွေ့ရှိချက်။။.....  
 .....  
 .....

(၆) သီးနှံထုတ်လုပ်မှုအတွက်ပြဿနာနှင့်အခက်အခဲများ

ဇယား (၁၈) သီးနှံထုတ်လုပ်မှုအတွက်ပြဿနာနှင့်အခက်အခဲများ

ပြဿနာနှင့်အခက်အခဲများ	ဖော်ပြချက်/ရှင်းလင်းချက် (မှန်ရာတစ်ခုကိုသာရွေးရန်။ဇယား၁၇နှင့်၁၈ကိုချိတ်ဆက်ပြီး မှဖြေဆိုရန်၊မလိုအပ်ဟုယူဆသောအချက်များရှိပါက “မဖြေဆိုပါ” ဟူသော အကွက်ကိုရွေးရန်။)
သဘာဝရေမြေရာသီဥတုအနေအထား	မြေဆီမြေဩဇာမကောင်း <input type="checkbox"/> ရာသီဥတုမမှန် <input type="checkbox"/> မဖြေဆိုပါ <input type="checkbox"/>
လယ်ယာအသုံးချနိုင်မှု	လယ်ယာမြေတိုးချဲ့နိုင်မှုမရှိပါ <input type="checkbox"/> လယ်ယာမြေဆုံးရှုံးမှုများသည် <input type="checkbox"/> လယ်ယာမြေဆုံးရှုံးမှုအသင့်အတင့်ရှိသည် <input type="checkbox"/> ပလပ်မြေများရှိသည် <input type="checkbox"/> ပလပ်မြေအသင့်အတင့်ရှိသည် <input type="checkbox"/> မဖြေဆိုပါ <input type="checkbox"/>
စိုက်ပျိုး ရေအရင်းအမြစ်	အလွယ်တကူမရနိုင် <input type="checkbox"/> လုံးဝမရ <input type="checkbox"/> မဖြေဆိုပါ <input type="checkbox"/> <input type="checkbox"/>
ချေးငွေနှင့်ငွေကြေးဝန်ဆောင်မှု	အလွယ်တကူမရနိုင် <input type="checkbox"/> <input type="checkbox"/> လုံးဝမရ <input type="checkbox"/> မဖြေဆိုပါ <input type="checkbox"/>
သီးနှံမျိုးစေ့ရရှိနိုင်မှု	အလွယ်တကူမရနိုင် <input type="checkbox"/> <input type="checkbox"/> လုံးဝမရ <input type="checkbox"/> မဖြေဆိုပါ <input type="checkbox"/>
သဘာဝမြေဆွေး / အော်ဂဲနစ်မြေဩဇာနှင့်အခြားအော်ဂဲနစ် သွင်းအားစုများ	အလွယ်တကူမရနိုင် <input type="checkbox"/> လုံးဝမရ <input type="checkbox"/> မဖြေဆိုပါ <input type="checkbox"/> <input type="checkbox"/>
ဓာတုပိုးသတ်ဆေး၊ ဓာတ်မြေဩဇာနှင့်အခြား ဓာတုပေးသွင်းအားစုများ	အလွယ်တကူမရနိုင် <input type="checkbox"/> လုံးဝမရ <input type="checkbox"/> မဖြေဆိုပါ <input type="checkbox"/> <input type="checkbox"/>
လုပ်သားရရှိနိုင်မှု	အလွယ်တကူမရနိုင် <input type="checkbox"/> လုံးဝမရ <input type="checkbox"/> မဖြေဆိုပါ <input type="checkbox"/>
ပြဿနာနှင့်အခက်အခဲများ	ဖော်ပြချက်/ရှင်းလင်းချက် (မှန်ရာတစ်ခုကိုသာရွေးရန်။ဇယား၁၇နှင့်၁၈ကိုချိတ်ဆက်ပြီး မှဖြေဆိုရန်၊မလိုအပ်ဟုယူဆသောအချက်များရှိပါက “မဖြေဆိုပါ” ဟူသော အကွက်ကိုရွေးရန်။)
နည်းပညာအုပ်ချုပ်ရေးပိုင်းဆိုင်ရာ ဝန်ဆောင်မှုများ	အလွယ်တကူမရနိုင် <input type="checkbox"/> လုံးဝမရ <input type="checkbox"/> မဖြေဆိုပါ <input type="checkbox"/> <input type="checkbox"/>
သီးနှံဈေးကွက်နှင့်ကုန်သွယ်မှု	သီးနှံများကိုလွယ်ကူစွာနှင့်ဈေးနှုန်းမှန်ကန်စွာဖြင့်မရောင်းချနိုင်ပါ <input type="checkbox"/> သီးနှံများကိုရောင်းချရန်ဈေးကွက်မရှိပါ <input type="checkbox"/> <input type="checkbox"/> မဖြေဆိုပါ <input type="checkbox"/>
ဖျက်ပိုးနှင့်ရောဂါကျရောက်မှု	ဆိုးရွားစွာကျ <input type="checkbox"/> အသင့်အတင့်ကျ <input type="checkbox"/> အနည်းငယ် <input type="checkbox"/> <input type="checkbox"/> မဖြေဆိုပါ <input type="checkbox"/>
ရာသီဥတုဒဏ်ခံနိုင်သည့်သီးနှံများနှင့်သက်သော သတင်းအချက်အလက်လက်လှမ်းမီမှု	အလွယ်တကူမရနိုင် <input type="checkbox"/> လုံးဝမရ <input type="checkbox"/> မဖြေဆိုပါ <input type="checkbox"/> <input type="checkbox"/>
ရာသီအလိုက်ရာသီဥတုခန့်မှန်းချက်များနှင့် သီးနှံစီမံခန့်ခွဲမှုဆိုင်ရာ အကြံဉာဏ်များ လက်လှမ်းမီမှု	အလွယ်တကူမရနိုင် <input type="checkbox"/> လုံးဝမရ <input type="checkbox"/> မဖြေဆိုပါ <input type="checkbox"/> <input type="checkbox"/>

ရင်းမြစ် (၁) ဦးတည်အုပ်စုဆွေးနွေးခြင်း - လယ်သမားအုပ်စု၊ (၂) သက်ဆိုင်ရာမြို့နယ်အစိုးရဦးစီးဌာနများ။

လေ့လာတွေ့ရှိချက်။။.....  
.....  
.....

(ခ-၂) မွေးမြူရေးလုပ်ငန်း

(၁) မွေးမြူရေးနှင့်ငါးလုပ်ငန်းဆောင်ရွက်မှုအခြေအနေ

ဇယား (၁၉) မွေးမြူရေးနှင့်ငါးလုပ်ငန်းဆောင်ရွက်မှုအခြေအနေ

မွေးမြူရေးနှင့်ငါးလုပ်ငန်း	မွေးမြူရေးနှင့်ငါးလုပ်ငန်း လုပ်ကိုင် နေသောအိမ်ထောင်စု	ကောင်ရေ
<b>မွေးမြူရေး</b>		
နွား	၁၅	၆၄
နို့စားနွား		
ကျွဲ	၁၉	၁၇၄
မြင်း		
မြည်း		
လား		
ဆိတ်	၁၁	၂၅
သိုး		
ဝက်	၁၀	၃၈
ကြက်		
ဘဲ		
နွားနောက်		
<b>မွေးမြူရေးနှင့်ငါးလုပ်ငန်း</b>		
<b>ငါးလုပ်ငန်း</b>		
ငါးကန်	၂	၂
ပုဇွန်ကန်	၇	၇
ဂဏန်းမွေးမြူရေးလုပ်ငန်း		
ရေချိုငါးဖမ်းလုပ်ငန်း	၃	၃
ကမ်းလွန်ငါးဖမ်းလုပ်ငန်း		

ရင်းမြစ်... (၁) အိမ်ထောင်စုစာရင်း ကောက်ယူမှု၊ (၂) ဦးတည်အုပ်စုဆွေးနွေးခြင်း - လယ်သမားအုပ်စု။

လေ့လာတွေ့ရှိချက်။။.....  
 .....  
 .....  
 .....

(၂) မွေးမြူရေးနှင့်သားငါးထုတ်လုပ်မှုတိုးတက်စေရန်အတွက်အခွင့်အလမ်းများ  
 ဇယား (၂၀) မွေးမြူရေးနှင့်သားငါးထုတ်လုပ်မှုတိုးတက်စေရန်အတွက်အခွင့်အလမ်းများ

<p><b>အခွင့်အလမ်း</b></p>	<p style="text-align: center;"><b>ဖော်ပြချက်/</b>  <b>ရှင်းလင်းချက်</b> (မှန်ရာတစ်ခုကိုသာရွေးရန်။ဇယား ၂၀နှင့် ၂၁ကိုချိတ်ဆက် စစ်ဆေးပြီးမှဖြေဆိုရန်။ဖြေဆိုရန်မလိုအပ်ဟုယူဆသောချက်များ ရှိပါက “မဖြေဆိုပါ” ဟူသောအကွက်ကိုရွေးရန်။)</p>
<p><b>မွေးမြူရေး</b></p>	
<p>စားကျက်မြေ</p>	<p>ပေါများ <input type="checkbox"/> အသင့်အတင့် ၏ ၎် မဖြေဆိုပါ <input type="checkbox"/></p>
<p>ရေရရှိမှု</p>	<p>အလုံအလောက်ရနိုင် <input type="checkbox"/> အသင့်အတင့်ရနိုင် ၎် ၎် မဖြေဆိုပါ <input type="checkbox"/></p>
<p>မျိုး တိရစ္ဆာန်လက်လှမ်းမီမှု</p>	<p>မျိုး ကောင်းတိရစ္ဆာန်များလွယ်ကူစွာ ဝယ်ယူရနိုင် <input type="checkbox"/> မျိုး ကောင်းတိရစ္ဆာန်များအ အသင့်အတင့်ဝယ်ယူရနိုင် ၎် ၎် မဖြေဆိုပါ <input type="checkbox"/></p>
<p>ချေးငွေ</p>	<p>ချေးငွေလွယ်ကူစွာ ရနိုင် <input type="checkbox"/> ချေးငွေအသင့်အတင့်ရနိုင် ၎် ၎် မဖြေဆိုပါ <input type="checkbox"/></p>
<p>သွင်းအားစု (မွေးမြူရေးအစာဆေးစသည်) ဈေးကွက်</p>	<p>သွင်းအားစုများလွယ်ကူစွာ ဝယ်ယူနိုင်သည် <input type="checkbox"/> သွင်းအားစုများဝယ်ယူနိုင်သည် ၎် ၎် မဖြေဆိုပါ <input type="checkbox"/></p>
<p>ဝန်ဆောင်မှုနှင့်နည်းပညာပံ့ပိုးမှု</p>	<p>နည်းပညာနှင့်အုပ်ချုပ်ရေးဆိုင်ရာဝန်ဆောင်မှုများအလွယ်တကူရနိုင်သည်။ <input type="checkbox"/>          နည်းပညာနှင့်အုပ်ချုပ်ရေးဆိုင်ရာဝန်ဆောင်မှုများရနိုင်သည်။ <input type="checkbox"/> မဖြေဆိုပါ ၎် ၎်</p>
<p>ထုတ်ကုန်ရောင်းဝယ်မှု</p>	<p>ထုတ်ကုန်များကိုလွယ်ကူစွာနှင့်ဈေးနှုန်းမှန်ကန်စွာဖြင့်ရောင်းချနိုင်သည် ၎် ၎် ထုတ်ကုန် များကိုရောင်းချနိုင်သည် <input type="checkbox"/> မဖြေဆိုပါ <input type="checkbox"/></p>
<p>အိမ်ခြံဝင်းအတွင်းနေရာမလုံလောက်မှု</p>	<p>အလုံအလောက်ရှိသည် ၎် ၎် အသင့်အတင့်ရှိသည် <input type="checkbox"/> မဖြေဆိုပါ <input type="checkbox"/></p>
<p><b>ငါးလုပ်ငန်း</b></p>	
<p>ငါး/ပုစွန်မွေးမြူရန် ရေမြေ အနေအထား</p>	<p>အလွန်ကောင်း <input type="checkbox"/> ကောင်း <input type="checkbox"/> သင့်တင့်မျှတ ၎် ၎် မဖြေဆိုပါ <input type="checkbox"/></p>
<p><b>အခွင့်အလမ်း</b></p>	<p style="text-align: center;"><b>ဖော်ပြချက်/</b>  <b>ရှင်းလင်းချက်</b> (မှန်ရာတစ်ခုကိုသာရွေးရန်။ဇယား ၂၀နှင့် ၂၁ကိုချိတ်ဆက် စစ်ဆေးပြီးမှဖြေဆိုရန်။ဖြေဆိုရန်မလိုအပ်ဟုယူဆသောချက်များ ရှိပါက “မဖြေဆိုပါ” ဟူသောအကွက်ကိုရွေးရန်။)</p>
<p>ငါး/ပုစွန်သားပေါက်လက်လှမ်းမီမှု</p>	<p>လိုသလောက်လွယ်ကူစွာဝယ်ယူရရှိနိုင်သည် <input type="checkbox"/> ဝယ်ယူရရှိနိုင်သည် ၎် ၎် မဖြေဆိုပါ <input type="checkbox"/></p>
<p>ချေးငွေ</p>	<p>လိုသလောက်လွယ်ကူစွာချေးငွေရရှိနိုင်သည် <input type="checkbox"/> ချေးငွေရရှိနိုင်သည် <input type="checkbox"/> မဖြေဆိုပါ ၎် ၎်</p>
<p>သွင်းအားစုလက်လှမ်းမီမှု</p>	<p>သွင်းအားစုများလွယ်ကူစွာ ဝယ်ယူနိုင်သည် <input type="checkbox"/> သွင်းအားစုများဝယ်ယူနိုင်သည် <input type="checkbox"/> မဖြေဆိုပါ <input type="checkbox"/></p>
<p>နည်းပညာအကူအညီနှင့် နည်းလမ်းများ</p>	<p>နည်းပညာနှင့်အုပ်ချုပ်ရေးဆိုင်ရာဝန်ဆောင်မှုများအလွယ်တကူရနိုင်သည်။ <input type="checkbox"/>          နည်းပညာနှင့်အုပ်ချုပ်ရေးဆိုင်ရာဝန်ဆောင်မှုများရရှိနိုင်သည်။ <input type="checkbox"/> မဖြေဆိုပါ <input type="checkbox"/></p>
<p>ထုတ်ကုန် ရောင်းဝယ်မှု</p>	<p>ထုတ်ကုန်များကိုလွယ်ကူစွာနှင့်ဈေးနှုန်းမှန်ကန်စွာဖြင့်ရောင်းချနိုင်သည် <input type="checkbox"/>          ထုတ်ကုန် များကိုရောင်းချနိုင်သည် <input type="checkbox"/> မဖြေဆိုပါ <input type="checkbox"/></p>
<p>ငါးဖမ်းခွင့်ရရှိနိုင်မှု</p>	<p>လွယ်ကူသည် <input type="checkbox"/> အသင့်အတင့်လွယ်ကူသည် <input type="checkbox"/> မဖြေဆိုပါ <input type="checkbox"/></p>
<p>ရာသီဥတုအခြေအနေအပြောင်းအလဲ မှု(အပူချိန်၊မိုးရွာသွန်းမှု)</p>	<p>ထိခိုက်သည် <input type="checkbox"/> မထိခိုက်ပါ <input type="checkbox"/> မဖြေဆိုပါ <input type="checkbox"/></p>

ရင်းမြစ် ... ဦးတည်အုပ်စုဆွေးနွေးခြင်း - လယ်သမားအုပ်စု။

လေ့လာတွေ့ရှိချက်။။.....  
 .....  
 .....

(၃)မွေးမြူရေးနှင့်သားငါးထုတ်လုပ်မှုတိုးတက်စေရန်အတွက်ပြဿနာနှင့်စိန်ခေါ်မှုများ

ဇယား (၂၁) မွေးမြူရေးနှင့်သားငါးထုတ်လုပ်မှုတိုးတက်စေရန်အတွက်ပြဿနာနှင့် စိန်ခေါ်မှုများ

အခွင့်အလမ်း	ဖော်ပြချက်/ ရှင်းလင်းချက် (မှန်ရာတစ်ခုကိုသာရွေးရန်။ဇယား ၂၀နှင့် ၂၁ကိုချိတ်ဆက် စစ်ဆေးပြီးမှဖြေဆိုရန်။ဖြေဆိုရန်မလိုအပ်ဟုယူဆသောချက်များ ရှိပါက “မဖြေဆိုပါ” ဟူသောအတွက်ကိုရွေးရန်။)
<b>မွေးမြူရေး</b>	
စားကျက်မြေ	စားကျက်မြေရားပါသည် <input type="checkbox"/> စားကျက်မြေလုံးဝမရှိပါ <input type="checkbox"/> မဖြေဆိုပါ <input type="checkbox"/> A
ရေရရှိမှု	ရေရားပါ သည် <input type="checkbox"/> ရေလုံးဝမရှိပါ <input type="checkbox"/> မဖြေဆိုပါ <input type="checkbox"/> A
မျိုး တိရစ္ဆာန်လက်လှမ်းမီမှု	မျိုး ကောင်းတိရစ္ဆာန်များလွယ်ကူစွာ ဝယ်ယူမရနိုင်ပါ။ <input type="checkbox"/> မျိုးကောင်းတိရစ္ဆာန်များလုံးဝဝယ်ယူမရပါ <input type="checkbox"/> မဖြေဆိုပါ <input type="checkbox"/> A
ချေးငွေ	ချေးငွေလွယ်ကူစွာ မရနိုင်ပါ <input type="checkbox"/> ချေးငွေလုံးဝမရပါ <input type="checkbox"/> မဖြေဆိုပါ <input type="checkbox"/> A
သွင်းအားစု (မွေးမြူရေးအစာဆေးစသည်) ဈေးကွက်	သွင်းအားစုများလွယ်ကူစွာ ဝယ်ယူမရနိုင်ပါ <input type="checkbox"/> သွင်းအားစုများလုံးဝဝယ်ယူမရပါ <input type="checkbox"/> မဖြေဆိုပါ <input type="checkbox"/> A
ဝန်ဆောင်မှုနှင့်နည်းပညာပံ့ပိုးမှု	နည်းပညာနှင့်အုပ်ချုပ်ရေးဆိုင်ရာဝန်ဆောင်မှုများအလွယ် တကူမရနိုင်ပါ <input type="checkbox"/> နည်းပညာနှင့်အုပ်ချုပ်ရေးဆိုင်ရာဝန်ဆောင်မှု များမရပါ <input type="checkbox"/> မဖြေဆိုပါ <input type="checkbox"/>
ထုတ်ကုန်ရောင်းဝယ်မှု	ထုတ်ကုန်များကိုလွယ်ကူစွာနှင့်ဈေးနှုန်းမှန်ကန်စွာဖြင့်မရောင်းချနိုင်ပါ <input type="checkbox"/> ထုတ်ကုန်များကိုမရောင်းချနိုင်ပါ <input type="checkbox"/> မဖြေဆိုပါ <input type="checkbox"/>
အိမ်ခြံဝင်းအတွင်းနေရာလုံလောက်မှု	အလုံအလောက်မရှိပါ <input type="checkbox"/> လုံးဝမရှိပါ <input type="checkbox"/> မဖြေဆိုပါ <input type="checkbox"/>
အခွင့်အလမ်း	ဖော်ပြချက်/ ရှင်းလင်းချက် (မှန်ရာတစ်ခုကိုသာရွေးရန်။ဇယား ၂၀နှင့် ၂၁ကိုချိတ်ဆက် စစ်ဆေးပြီးမှဖြေဆိုရန်။ဖြေဆိုရန်မလိုအပ်ဟုယူဆသောချက်များ ရှိပါက “မဖြေဆိုပါ” ဟူသောအတွက်ကိုရွေးရန်။)
<b>ငါးလုပ်ငန်း</b>	
ငါး/ပုစွန်မွေးမြူရန် ရေမြေ အနေအထား	ရေမြေအနေအထားမကောင်းပါ <input type="checkbox"/> မဖြေဆိုပါ <input type="checkbox"/>
ငါး/ပုစွန်သားပေါက်လက်လှမ်းမီမှု	လိုသလောက်လွယ်ကူစွာ ဝယ်ယူမရပါ <input type="checkbox"/> လုံးဝဝယ်ယူမရပါ <input type="checkbox"/> မဖြေဆိုပါ <input type="checkbox"/>
ချေးငွေ	လိုသလောက်လွယ်ကူစွာ ချေးငွေမရပါ <input type="checkbox"/> လုံးဝချေးငွေမရပါ <input type="checkbox"/> မဖြေဆိုပါ <input type="checkbox"/>
သွင်းအားစုလက်လှမ်းမီမှု	သွင်းအားစုများလွယ်ကူစွာ ဝယ်ယူမရနိုင်ပါ <input type="checkbox"/> သွင်းအားစုများလုံးဝဝယ်ယူမရပါ <input type="checkbox"/> မဖြေဆိုပါ <input type="checkbox"/>

နည်းပညာအကူအညီနှင့် နည်းလမ်းများ	နည်းပညာနှင့်အုပ်ချုပ်ရေးဆိုင်ရာဝန်ဆောင်မှုများအလွယ် တကူမရနိုင်ပါ <input type="checkbox"/> နည်းပညာနှင့်အုပ်ချုပ်ရေးဆိုင်ရာဝန်ဆောင်မှု များမရပါ <input type="checkbox"/> မဖြေဆိုပါ <input type="checkbox"/>
ထုတ်ကုန် ရောင်းဝယ်မှု	ထုတ်ကုန်များကိုလွယ်ကူစွာနှင့်ဈေးနှုန်းမှန်ကန်စွာဖြင့်မရောင်းချနိုင်ပါ <input type="checkbox"/> ထုတ်ကုန်များကိုမရောင်းချနိုင်ပါ <input type="checkbox"/> မဖြေဆိုပါ <input type="checkbox"/>
ငါးဖမ်းခွင့်ရရှိနိုင်မှု	မလွယ်ကူပါ <input type="checkbox"/> မဖြေဆိုပါ <input type="checkbox"/>
ဘေးအန္တရာယ်များနှင့်ပြင်းထန်သောရာသီဥတု အခြေအနေများ(ဥပမာ-ရေတက်ခြင်းနှင့် မိုး ခေါင်ခြင်း)	ထိခိုက်သည် <input type="checkbox"/> မထိခိုက်ပါ <input type="checkbox"/> မဖြေဆိုပါ <input type="checkbox"/>
အပူချိန်ပြောင်းလဲမှုပိုမြန်ခြင်း	နည်း <input type="checkbox"/> များ <input type="checkbox"/> မရှိ <input type="checkbox"/> မဖြေဆိုပါ <input type="checkbox"/>
မိုးရွာသွန်းမှုပိုများခြင်း	နည်း <input type="checkbox"/> များ <input type="checkbox"/> မရှိ <input type="checkbox"/> မဖြေဆိုပါ <input type="checkbox"/>
ရာသီလိုက်ရာသီဥတုခန့် မှန်းချက်များနှင့် ပင်လယ်ငါးဖမ်းခြင်းနှင့်ငါးမွေးမြူရေးလုပ်ငန်း စီမံခန့်ခွဲမှု ဆိုင်ရာ အကြံဉာဏ်များလက်လှမ်းမီခြင်း	အလွယ်တကူမရ <input type="checkbox"/> လုံးဝမရ <input type="checkbox"/> မဖြေဆိုပါ <input type="checkbox"/>

ရင်းမြစ် ... (၁) ဦးတည်အုပ်စုဆွေးနွေးခြင်း -လယ်သမားအုပ်စု၊ (၂)မြို့နယ်မွေး/ကုဦးစီးဌာန၊ မြို့နယ်ငါးလုပ်ငန်းဦးစီးဌာန။  
လေ့လာတွေ့ရှိချက်။။.....

(ခ-၃) စိုက်ပျိုးမွေးမြူရေးမဟုတ်သောစီးပွားရေးလုပ်ငန်းကဏ္ဍ

(၁) စိုက်ပျိုးမွေးမြူရေးမဟုတ်သောအသက်မွေး လုပ်ငန်းများအတွက်အခွင့်အလမ်းများ

ဇယား (၂၂) စိုက် ပျိုး မွေးမြူရေးမဟုတ်သောအသက်မွေး လုပ်ငန်းများအတွက်အခွင့်အလမ်းများ

အခွင့်အလမ်း	ဖော်ပြချက်/ ရှင်းလင်းချက်(မှန်ရာတစ်ခုကိုသာရွေးရန်။ဇယား ၂၂နှင့် ၂၃ကိုချိတ်ဆက်စစ် ဆေးပြီးမှ ဖြေဆိုရန်။ ဖြေဆိုရန်မလိုအပ်ဟုယူဆသောအချက်များရှိပါက 'မဖြေဆိုပါ' ဟူသောအကွက်ကို ရွေးရန်။
လုပ်သားအင်အားရရှိနိုင်မှု	များ <input type="checkbox"/> အသင့်အတင့် <input type="checkbox"/> မဖြေဆိုပါ <input type="checkbox"/>
လယ်ယာသားငါးထုတ်ကုန်မဟုတ်သော အခြားဒေသထွက်ထုတ်ကုန်များကို ရောင်းချရန် ဈေးကွက်မရှိခြင်း	ဈေးကွက်ကောင်းရှိသည် <input type="checkbox"/> ဈေးကွက်အသင့်အတင့် <input type="checkbox"/> မဖြေဆိုပါ <input type="checkbox"/>





၁	“ရွှေပြောင်း သွားလာနေထိုင် သူ” တစ်ဦး အနည်းဆုံး ရှိသော အိမ်ထောင်စု နှင့်လူဦးရေ										
	<b>ကျေးရွာပြင်ပသို့ရွှေပြောင်းမှုကာလ</b>										
	၃လထိ										
	၆လထိ										
	၁၂လထိ										
၁၂လအထက်		၁၃၇	၄၈	၁၈၅							

ရင်းမြစ်...(၁)အိမ်ထောင်စုစာရင်းကောက်ယူမှု၊(၂)ဦးတည်အုပ်စုဆွေးနွေးခြင်း-စိုက်ပျိုးမွေးမြူရေးမဟုတ်သော  
ဝင်ငွေရလုပ်ငန်းများလုပ်ကိုင်သူအုပ်စု၊ လူငယ်အုပ်စု။

မှတ်ချက်။ ။ရွှေပြောင်းသွားလာခြင်း၏တရားဝင်မှုမဝင်မှု၊ရွှေပြောင်းသွားလာသူ၏သဘောဆန္ဒပါမူမပါမှုသည် ဖြင့်မခွဲခြားပဲ၊  
ကြာမြင့်ချိန်နည်းများမကန့်သတ်ဘဲ၊မည်သည့်အကြောင်းရင်းကြောင့်ရွှေပြောင်းသွားလာရသည်ဖြစ်စေကာမူ  
မူလဌာနေဒေသတစ်ခုမှ နိုင်ငံခြားသို့ဖြစ်စေ၊ ပြည်တွင်းတစ်နယ် တစ်ကျေးသို့ဖြစ်သို့ ရွှေပြောင်းသွားလာနေထိုင်သူတိုင်းကို  
“ရွှေပြောင်းသွားလာနေထိုင်သူ” ဟုသတ်မှတ်သည်။ နိုင်ငံတော်တာဝန်၊ အဖွဲ့အစည်းတာဝန်ဖြင့်  
ရွှေပြောင်းအခြေချနေသူများသည်လည်း ဤဇယားတွင် အကျုံးဝင်ပါသည်။ သားသမီးနှင့်ဆွေမျိုးများထံတွင် ခိုလှုံရန်၊  
မှီခိုရန်သွားရောက် အခြေချနေသော ကျန်းမာရေးအရ အမြဲတမ်းရွှေပြောင်းနေထိုင်သော ပုဂ္ဂိုလ်များသည်လည်း ဤဇယားတွင်  
အကျုံးဝင်ပါသည်။ ခေတ္တပညာသွားရောက်သင်ကြားနေသူများ၊ ခေတ္တကျန်းမာရေးကုသမှု ခံယူနေသူများသည် ဤဇယားတွင်  
အကျုံးမဝင်ပါ။ ယခင်က ရွှေပြောင်းသွားလာနေထိုင်ခဲ့စေကာမူ ယခုလက်ရှိကာလတွင် မူလဌာနေတွင်  
ပြန်လည်အခြေချနေထိုင်လျက်ရှိသူများသည် ဤဇယားတွင်အကျုံးမဝင်ပါ။ ယခုလက်တလောတွင် ယာယီခရီးသွားနေသူ  
များလည်း ဤဇယားတွင် အကျုံးမဝင်ပါ။

လေ့လာတွေ့ရှိချက်။။.....  
.....  
.....  
.....  
.....

(ဂ-၂) ရွှေပြောင်းသွားလာခြင်း၏အဓိကအကြောင်းရင်း  
ဇယား (၂၅) ရွှေပြောင်းသွားလာခြင်း၏အဓိကအကြောင်းရင်း

စဉ်	အကြောင်းရင်း	လူဦးရေ	
		ကျား	မ
၁	ပိုမိုကောင်းမွန်သော အလုပ်အကိုင်နှင့်ဝင်ငွေအခွင့်အလမ်းများရှာဖွေရန်	Â	Â
၂	နိုင်ငံရေးနှင့်ဆိုင်သော အကြောင်းရင်း	Â	Â
စဉ်	အကြောင်းရင်း	လူဦးရေ	
		ကျား	မ
၃	ဒေသတွင်းပဋိပက္ခဖြစ်ပွားမှုကြောင့် လုံခြုံမှုမရှိသည့်အကြောင်းရင်း	Â	Â
၄	လူမှုရေး၊ကျန်းမာရေးကိစ္စများကြောင့်(social protection, health)	Â	Â

၅	အမျိုးအမည်ခွဲခြားမဖော်ပြနိုင် (သို့မဟုတ်) အကြောင်းရင်းကို ဖြေဆိုထားခြင်း၊ ဖြေဆိုလိုခြင်းမရှိ		
---	---	--	--

ရင်းမြစ် ... အိမ်ထောင်စုစာရင်းကောက်ယူမှု

လေ့လာတွေ့ရှိချက်။။.....  
.....  
.....  
.....

(ဂ- ၃) ရွှေ့ပြောင်းလုပ်ကိုင်သူများမှပြန်ပို့ငွေ  
ဇယား (၂၆) ရွှေ့ပြောင်းလုပ်ကိုင်သူများမှပြန်ပို့ငွေ

စဉ်	အကြောင်းအရာ	အိမ်ထောင်စုအရေအတွက်			
		စုစုပေါင်း	မြင့်	လတ်	နိမ့်
၁	ပြန်ပို့ငွေကိုမှီခိုနေရသော အိမ်ထောင်စုအရေအတွက်		၉၃	၄၁	၁၉
၂	ပြန်ပို့ငွေလမ်းကြောင်းများ				
	- က။ငွေလွှဲလုပ်ငန်း (ဟွန်ဒီ)	၉			
	- ခ။ဘဏ်	၁၃၈			
	- ဂ။လူကြိုက်ဖြင့်လွှဲပို့ခြင်း။	၅			

ရင်းမြစ် ... (၁) အိမ်ထောင်စုစာရင်းကောက်ယူမှု၊ (၂) ဦးတည်အုပ်စုဆွေးနွေးခြင်း - ရပ်မိရပ်ဖအုပ်စု။

လေ့လာတွေ့ရှိချက်။။.....  
.....  
.....  
.....

(ဃ) ကုန်စည်နှင့်ဝန်ဆောင်မှုဈေးကွက်  
ဇယား (၂၇) ကုန်စည်နှင့်ဝန်ဆောင်မှုဈေးကွက်လက်လှမ်းမီမှုအခြေအနေ

ဈေးကွက်လက်လှမ်းမီမှု	အနီးဆုံးဈေး (အနီးဆုံးတစ်ခုကိုသာဖော်ပြပါရန်)	အကြီးစားဈေးကွက် (အဓိကတစ်ခုကိုသာဖော်ပြပါရန်)
ဈေးအမည် (မြို့/ ရွာ)		မြောက်ဦး
ရွာမှအကွာအဝေး (မိုင်) (အနီးစပ်ဆုံးတစ်ခုကိုခန့်မှန်း ပြီးရွေးချယ်ရန်)	၀မှ၁မိုင် <input type="checkbox"/> ၁မှ၅မိုင် <input type="checkbox"/> $\hat{A}$ ၅မှ၁၀မိုင် <input type="checkbox"/> ၁၀မှ၅၀မိုင် <input type="checkbox"/> ၁၅မိုင်အထက် <input type="checkbox"/>	၀မှ၁၀မိုင် <input type="checkbox"/> ၁၁မှ၂၀မိုင် <input type="checkbox"/> ၂၁မှ၃၀မိုင် <input type="checkbox"/> ၃၀မှ၅၀မိုင် <input type="checkbox"/> ၅၁မှ၁၀၀ <input type="checkbox"/> ၁၀၀မိုင်အထက် <input type="checkbox"/>
သယ်ယူပို့ဆောင်ရေးနည်းလမ်း	ခြေလျှင် <input type="checkbox"/> စက်ဘီး <input type="checkbox"/> ဆိုင်ကယ် <input type="checkbox"/> ကား/ ထော်လာဂျီ <input type="checkbox"/> ရထား <input type="checkbox"/> သုံးဘီးဆိုင်ကယ် <input type="checkbox"/> လှေ <input type="checkbox"/> စက်လှေ <input type="checkbox"/>	ခြေလျှင် <input type="checkbox"/> $\hat{A}$ စက်ဘီး <input type="checkbox"/> $\hat{A}$ ဆိုင်ကယ် <input type="checkbox"/> $\hat{A}$ ကား/ ထော်လာဂျီ <input type="checkbox"/> $\hat{A}$ ရထား <input type="checkbox"/> သုံးဘီးဆိုင်ကယ် <input type="checkbox"/> $\hat{A}$ လှေ <input type="checkbox"/> စက်လှေ <input type="checkbox"/>

<b>ကုန်စည်နှင့်ဝန်ဆောင်မှုရရှိနိုင်မှု</b> (အနည်းဆုံးတစ်ခုနှင့်အထက်ရွေးနိုင်သည်။)	<b>စားသောက်ကုန်</b> (ကုန်စိမ်း၊ကုန်ခြောက်) <input type="checkbox"/> မီးဖိုချောင်နှင့်အိမ်သုံးပစ္စည်း ၏ ဆောက်လုပ်ရေးပစ္စည်းများ၊ ပရိဘောဂများ <input type="checkbox"/> အဝတ်အထည် ၏  ပစ္စည်းစုံဝန်ဆောင်မှုစုံရရှိနိုင် <input type="checkbox"/>	<b>စားသောက်ကုန်</b> (ကုန်စိမ်း၊ကုန်ခြောက်) ၏ မီးဖိုချောင်နှင့်အိမ်သုံးပစ္စည်း ၏ အဝတ်အထည် ၏ ဆောက်လုပ်ရေးပစ္စည်းများ၊ ပရိဘောဂများ ၏  ပစ္စည်းစုံဝန်ဆောင်မှုစုံရရှိနိုင် ၏ ၏
<b>ဈေးအခြေခံအဆောက်အအုံ</b>	ကောင်း <input type="checkbox"/> သင့် <input type="checkbox"/> ညံ့ <input type="checkbox"/>	ကောင်း ၏ ၏ သင့် <input type="checkbox"/> ညံ့ <input type="checkbox"/>
<b>ဝန်ဆောင်မှု</b>	ကောင်း <input type="checkbox"/> သင့် <input type="checkbox"/> ညံ့ <input type="checkbox"/>	ကောင်း <input type="checkbox"/> သင့် ၏ ၏ ညံ့ <input type="checkbox"/>

ရင်းမြစ် ... ဦးတည်အုပ်စုဆွေးနွေးခြင်း - ရပ်မိရပ်ဖအုပ်စု၊လယ်သမားအုပ်စု၊အမျိုးသမီးအုပ်စုစု၊ စိုက်ပျိုးမွေးမြူရေး မဟုတ်သော ဝင်ငွေရလုပ်ငန်းများ လုပ်ကိုင်သူအုပ်စု။

လေ့လာတွေ့ရှိချက်။။.....  
 .....  
 .....  
 .....

(c) ငွေကြေးလက်လှမ်းမီမှုနှင့်ဘဏ်လုပ်ငန်း

ဇယား (၂၈) ငွေကြေးလက်လှမ်းမီမှုနှင့်ဘဏ်လုပ်ငန်း

<b>ချေးငွေရရှိနိုင်သည့် နေရာ</b>	<b>ငွေကြေး ဝန်ဆောင်မှု အမျိုးအစား</b>	<b>ပြန်လည်ပေးဆပ် ရမည့်ကာလ</b>	<b>အတိုးနှုန်း (လ)</b>	<b>အပေါင်ခံ ပစ္စည်းလိုအပ်မှု</b>	<b>ချေးငွေရရန် အခက်အခဲများ</b>
အစိုးရဘဏ် (မြန်မာ့လယ်ယာဖွံ့ဖြိုးရေးဘဏ်/မြန်မာ့စီးပွားရေးဘဏ်)	ကာလတိုချေးငွေ ၏ ကာလလတ်ချေးငွေ <input type="checkbox"/> ကာလရှည်ချေးငွေ <input type="checkbox"/>	၃-၆လတွင်း <input type="checkbox"/> ၆လမှတစ်နှစ်ထိ <input type="checkbox"/> တစ်နှစ်နှင့်အထက် <input type="checkbox"/>	အတိုးမဲ့ <input type="checkbox"/> ၁မှ ၅% ၏ ၏ ၅မှ ၁၀% <input type="checkbox"/> ၁၀%ထက် <input type="checkbox"/>	လိုအပ်သည် ၏ ၏ မလိုအပ်ပါ <input type="checkbox"/>	နည်းသည် <input type="checkbox"/> ရှိသည် ၏ ၏ မရှိပါ <input type="checkbox"/>
သမဝါ ယမချေးငွေ	ကာလတိုချေးငွေ ၏ ကာလလတ်ချေးငွေ <input type="checkbox"/> ကာလရှည်ချေးငွေ <input type="checkbox"/>	၃-၆လတွင်း <input type="checkbox"/> ၆လမှတစ်နှစ်ထိ <input type="checkbox"/> တစ်နှစ်နှင့်အထက် <input type="checkbox"/>	အတိုးမဲ့ <input type="checkbox"/> ၁မှ ၅% ၏ ၏ ၅မှ ၁၀% <input type="checkbox"/> ၁၀%ထက် <input type="checkbox"/>	လိုအပ်သည် <input type="checkbox"/> မလိုအပ်ပါ <input type="checkbox"/>	နည်းသည် <input type="checkbox"/> ရှိသည် <input type="checkbox"/> မရှိပါ <input type="checkbox"/>
ပုဂ္ဂလိကဘဏ်	ကာလတိုချေးငွေ <input type="checkbox"/> ကာလလတ်ချေးငွေ <input type="checkbox"/> ကာလရှည်ချေးငွေ <input type="checkbox"/>	၃-၆လတွင်း <input type="checkbox"/> ၆လမှတစ်နှစ်ထိ <input type="checkbox"/> တစ်နှစ်နှင့်အထက် <input type="checkbox"/>	အတိုးမဲ့ <input type="checkbox"/> ၁မှ ၅% <input type="checkbox"/> ၅မှ ၁၀% <input type="checkbox"/> ၁၀%ထက် <input type="checkbox"/>	လိုအပ်သည် <input type="checkbox"/> မလိုအပ်ပါ <input type="checkbox"/>	နည်းသည် <input type="checkbox"/> ရှိသည် <input type="checkbox"/> မရှိပါ <input type="checkbox"/>

ချေးငွေရရှိနိုင်သည့် နေရာ	ငွေကြေး ဝန်ဆောင်မှု အမျိုးအစား	ပြန်လည်ပေးဆပ် ရမည့်ကာလ	အတိုးနှုန်း (လ)	အပေါင်ခံ ပစ္စည်းလိုအပ်မှု	ချေးငွေရရန် အခက်အခဲများ
ပုဂ္ဂလိကအသေးစား ချေးငွေဝန်ဆောင်မှု ကဏ္ဍ	ကာလတိုချေးငွေ <input type="checkbox"/> ကာလလတ် ချေးငွေ <input type="checkbox"/> ကာလရှည် ချေးငွေ <input type="checkbox"/>	၃-လတွင်း <input type="checkbox"/> ၆လမှတစ်နှစ်ထိ <input type="checkbox"/> တစ်နှစ်နှင့်အထက် <input type="checkbox"/>	အတိုးမဲ့ <input type="checkbox"/> ၁မှ ၂ % <input type="checkbox"/> ၂မှ ၅% <input type="checkbox"/> ၅မှ ၁၀ % <input type="checkbox"/> ၁၀%ထက် <input type="checkbox"/>	လိုအပ်သည် <input type="checkbox"/> မလိုအပ်ပါ <input type="checkbox"/>	နည်းသည် <input type="checkbox"/> ရှိသည် <input type="checkbox"/> မရှိပါ <input type="checkbox"/>
အဖွဲ့အလိုက်ငွေစု/ ငွေချေးအစီအစဉ်	ကာလတိုချေးငွေ <input type="checkbox"/> ကာလလတ် ချေးငွေ <input type="checkbox"/> ကာလရှည် ချေးငွေ <input type="checkbox"/>	၃-လတွင်း <input type="checkbox"/> ၆လမှတစ်နှစ်ထိ <input type="checkbox"/> တစ်နှစ်နှင့်အထက် <input type="checkbox"/>	အတိုးမဲ့ <input type="checkbox"/> ၁မှ ၂ % <input type="checkbox"/> ၂မှ ၅% <input type="checkbox"/> ၅မှ ၁၀ % <input type="checkbox"/> ၁၀%ထက် <input type="checkbox"/>	လိုအပ်သည် <input type="checkbox"/> မလိုအပ်ပါ <input type="checkbox"/>	နည်းသည် <input type="checkbox"/> ရှိသည် <input type="checkbox"/> မရှိပါ <input type="checkbox"/>
ငွေချေးပေးသူ	ကာလတိုချေးငွေ <input type="checkbox"/> ကာလလတ် ချေးငွေ <input type="checkbox"/> ကာလရှည် ချေးငွေ <input type="checkbox"/>	နေ့စဉ် <input type="checkbox"/> လစဉ် <input type="checkbox"/> ၃-လတွင်း <input type="checkbox"/> ၆လမှတစ်နှစ်ထိ <input type="checkbox"/> တစ်နှစ်နှင့်အထက် <input type="checkbox"/>	အတိုးမဲ့ <input type="checkbox"/> ၁မှ ၂ % <input type="checkbox"/> ၂မှ ၅% <input type="checkbox"/> ၅မှ ၁၀ % <input type="checkbox"/> ၁၀%ထက် <input type="checkbox"/>	လိုအပ်သည် <input type="checkbox"/> မလိုအပ်ပါ <input type="checkbox"/>	နည်းသည် <input type="checkbox"/> ရှိသည် <input type="checkbox"/> မရှိပါ <input type="checkbox"/>
အပေါင်ဆိုင်	ကာလတိုချေးငွေ <input type="checkbox"/> ကာလလတ် ချေးငွေ <input type="checkbox"/> ကာလရှည် ချေးငွေ <input type="checkbox"/>	နေ့စဉ် <input type="checkbox"/> လစဉ် <input type="checkbox"/> ၃-လတွင်း <input type="checkbox"/> ၆လမှတစ်နှစ်ထိ <input type="checkbox"/> တစ်နှစ်နှင့်အထက် <input type="checkbox"/>	အတိုးမဲ့ <input type="checkbox"/> ၁မှ ၂ % <input type="checkbox"/> ၂မှ ၅% <input type="checkbox"/> ၅မှ ၁၀ % <input type="checkbox"/> ၁၀%ထက် <input type="checkbox"/>	လိုအပ်သည် <input type="checkbox"/> မလိုအပ်ပါ <input type="checkbox"/>	နည်းသည် <input type="checkbox"/> ရှိသည် <input type="checkbox"/> မရှိပါ <input type="checkbox"/>
မိတ်ဆွေနှင့်ဆွေမျိုးများ	ကာလတိုချေးငွေ <input type="checkbox"/> ကာလလတ် ချေးငွေ <input type="checkbox"/> ကာလရှည် ချေးငွေ <input type="checkbox"/>	နေ့စဉ် <input type="checkbox"/> လစဉ် <input type="checkbox"/> ၃-လတွင်း <input type="checkbox"/> ၆လမှတစ်နှစ်ထိ <input type="checkbox"/> တစ်နှစ်နှင့်အထက် <input type="checkbox"/>	အတိုးမဲ့ <input type="checkbox"/> ၁မှ ၂ % <input type="checkbox"/> ၂မှ ၅% <input type="checkbox"/> ၅မှ ၁၀ % <input type="checkbox"/> ၁၀%ထက် <input type="checkbox"/>	လိုအပ်သည် <input type="checkbox"/> မလိုအပ်ပါ <input type="checkbox"/>	နည်းသည် <input type="checkbox"/> ရှိသည် <input type="checkbox"/> မရှိပါ <input type="checkbox"/>

ရင်းမြစ် ... ဦးတည်အုပ်စုဆွေးနွေးခြင်း - ရပ်မိရပ်ဖအုပ်စု၊ လယ်သမားအုပ်စု၊ အမျိုးသမီးအုပ်စု၊ စိုက်ပျိုးမွေးမြူရေး မဟုတ်သော ဝင်ငွေရလုပ်ငန်းများ လုပ်ကိုင်သူအုပ်စု၊ (၂) သက်ဆိုင်ရာငွေကြေးဝန်ဆောင်မှုပေးသောအဖွဲ့အစည်းများ၊ မှတ်ချက်။။ မြန်မာ့စီးပွားရေးဘဏ်၏ သတ်မှတ်ချက်အရ ကာလတိုချေးငွေဆိုသည်မှာ အနည်းဆုံးတစ်ရက်မှ အများဆုံးတစ်နှစ်အထိ၊ ကာလလတ်ချေးငွေဆိုသည်မှာ ၃နှစ်မှ ၅နှစ်အထိ၊ ကာလရှည်ချေးငွေဆိုသည်မှာ ၅နှစ်၁၀နှစ်အထိ ဟု



**ရင်းမြစ်...အိမ်ထောင်စုစာရင်းကောက်ယူမှု။**  
**မှတ်ချက်။။**ဤဇယားကိုဖြည့်သွင်းရာတွင်ပြည်ထောင်စုသမ္မတမြန်မာနိုင်ငံတော်အစိုးရ၊ပညာရေးဝန်ကြီးဌာနမှအသိအမှတ်ပြုထားသော အတန်းပညာတက်ရောက်ပြီး/တက်ရောက်ဆဲသူများကိုသာဖြည့်သွင်းရန်ဖြစ်ပါသည်။ ဖော်ပြပါအချက်နှင့်ကိုက်ညီခြင်းမရှိခဲ့သော် ဇယားတွင်ဖြည့်သွင်းခြင်းမရှိပဲ လေ့လာတွေ့ရှိချက်တွင်သာ မှတ်ချက်အနေဖြင့် ဖော်ပြရန်ဖြစ်ပါသည်။ အတန်းပညာပြီးမြောက်မှုဆိုသည်မှာ တစ်ဦးတစ်ယောက်၏ ဘဝတွင် သင်ယူလေ့လာခဲ့သော နောက်ဆုံးပညာရေးအဆင့်/အခြေအနေကို ဆိုလိုပါသည်။

**ဥပမာ-** ယခုစာရင်းကောက်ယူချိန်တွင် အဋ္ဌမတန်း(Grade-8) တွင် ပညာသင်ကြားနေသည်ပါက “အလယ်တန်းအဆင့်ရှိသူဦးရေ”တွင်လည်းကောင်း၊ တတိယတန်း (Grade-3)တွင် ပညာသင်ကြားနေပါက (သို့မဟုတ်) ရေးတတ်ဖတ်တတ်အဆင့်သာ (ဥပမာ-ဘုန်းကြီးကျောင်းထွက်)ရှိသည်ဆိုပါက “မူလတန်းအဆင့်ရှိသူဦးရေ” တွင်သာထည့်သွင်းရပါမည်။ “ဘုန်းကြီးကျောင်းသင်ပညာရေး (ဘက-ကျောင်း)” ကိုဆည်းပူးခဲ့၊ ဆည်းပူးဆဲဖြစ်ပါက သက်ဆိုင်ရာအတန်းပညာအဆင့်အလိုက် ထည့်သွင်းရပါမည်။ စတုတ္ထတန်း(Grade-4)အောင်မြင်ပြီး အလယ်တန်းပညာကို ဆက်လက်သင်ကြားခြင်းမရှိပါက “မူလတန်းအဆင့်ရှိသူဦးရေ”တွင်သာ ထည့်သွင်းရပါမည်။ အခြေခံပညာ မူလတန်းပညာကို သင်ယူပြီးဆုံးသင့်သည့်အရွယ်ကို ကျော်လွန်ပြီးဖြစ်သော်လည်း စာလုံးဝမတတ်ပါက “စာမတတ်သူဦးရေ”တွင်သာဖြည့်သွင်းရန်ဖြစ်ပါသည်။

လေ့လာတွေ့ရှိချက်။။.....  
 .....  
 .....  
 .....  
 .....

(ဆ-၂) ကျောင်းတက်နှုန်း  
 ဇယား (၃၁) ကျောင်းတက်နှုန်း

ပညာရေးအဆင့်အတန်း	ကျား	မ	ပေါင်း
မူလတန်း	၁၁၁	၁၁၉	၂၃၀
အလယ်တန်း	၅၈	၅၁	၁၀၉
အထက်တန်း	၁၆	၂၄	၄၀
တက္ကသိုလ်/ကောလိပ်	၁၈	၂၈	၄၆

**ရင်းမြစ်...(၁)ကျောင်းဝင်စာရင်း၊(၂)ဆယ်အိမ်မှူးများ။**  
**မှတ်ချက်။။**ဤဇယားကိုဖြည့်သွင်းရာတွင်ပြည်ထောင်စုသမ္မတမြန်မာနိုင်ငံတော်အစိုးရ၊ပညာရေးဝန်ကြီးဌာနမှအသိအမှတ်ပြုထားသော စာသင်ကျောင်းများ၊ တက္ကသိုလ်ကောလိပ်များတွင် ပညာတက်ရောက်နေသူများကိုသာ ဖြည့်သွင်းရန်ဖြစ်ပါသည်။၎င်းအပြင်“ဘုန်းကြီးကျောင်းသင်ပညာရေး”ကိုသင်ယူဆည်းပူးနေသောကျောင်းသူ/သားများကို အခြေခံပညာဦးစီးဌာနမှ သတ်မှတ်ထားသောပညာရေးစနစ်/အဆင့်သတ်မှတ်ချက်များနှင့်အညီသတ်မှတ်ဖြည့်သွင်းရန်ဖြစ်ပါ သည်။

လေ့လာတွေ့ရှိချက်။။.....  
 .....  
 .....  
 .....  
 .....

(ဆ-၃) စာသင်ကျောင်းဆောင်အခြေအနေနှင့်ဝန်ဆောင်မှုများ

ဇယား (၃၂) စာသင်ကျောင်းဆောင်အခြေအနေနှင့်ဝန်ဆောင်မှုများ

အကြောင်း	ကျောင်းအဆင့်		
က။ ကျောင်းအဆင့်	မူလတန်း <input type="checkbox"/> မူလတန်း <input type="checkbox"/> အလယ်တန်း(ခွဲ) <input type="checkbox"/> အလယ်တန်း <input type="checkbox"/> အထက်တန်း(ခွဲ) <input type="checkbox"/> $\hat{A}$ အထက်တန်း <input type="checkbox"/>		
ခ။ ရွာမှအကွာအဝေး (မိုင်)	၀ မှာမိုင် $\hat{A}$ ၁ မိုင်မှ ၃ မိုင် <input type="checkbox"/> ၃ မိုင်မှ ၅ မိုင် <input type="checkbox"/> ၅ မိုင်အထက် <input type="checkbox"/>		
ဂ။ သယ်ယူပို့ဆောင်ရေးဝန်ဆောင်မှု	ခြေလျှင် $\hat{A}$ စက်ဘီး $\hat{A}$ ဆိုင်ကယ် <input type="checkbox"/> ကား <input type="checkbox"/>		
ဃ။ စာသင်ကျောင်း၏ စုစုပေါင်းကြမ်းခင်း ဧရိယာ (စတုရန်းပေ)*	၂၆၅၀ စတုရန်းပေ		
င။ အမိုး၊ နံရံ၊ အခင်းအရည်အသွေး	ကောင်း <input type="checkbox"/> သင့် $\hat{A}$ ညံ့ <input type="checkbox"/>		
စ။ ကျောင်းသုံးပရိဘောဂလုံလောက်မှု	လုံလောက်မှုရှိသည် <input type="checkbox"/> မလုံလောက်ပါ $\hat{A}$		
ဆ။ ကျောင်းအိမ်သာအခြေအနေ	ကောင်း <input type="checkbox"/> သင့် $\hat{A}$ ညံ့ <input type="checkbox"/> မရှိ <input type="checkbox"/>		
ဇ။ ကျောင်းအဟာရတိုက်ကျွေးမှု	တိုက်ကျွေးမှုရှိသည် <input type="checkbox"/> တိုက်ကျွေးမှုမရှိပါ $\hat{A}$		
ဇ။ ကျောင်းဆရာ/မဦးရေ	ကျား	မ	ပေါင်း
အစိုးရခန့်	၈	၁၄	၂၂
ကျေးရွာခန့်			

ရင်းမြစ် ... (၁) ဦးတည်အုပ်စုဆွေးနွေးခြင်း - ရပ်မိရပ်ဖအုပ်စု၊ (၂) မိဘဆရာအသင်း။

မှတ်ချက်။။ ကျေးရွာတွင်စာသင်ကျောင်းမရှိပါက (က၊ခ၊ဂ) ကိုသာဖြေဆိုရပါမည်။ စာသင်ကျောင်း၏စုစုပေါင်းကြမ်းခင်း ဧရိယာ (စတုရန်းပေ = အလျား × အနံ) သည်စာသင်ကျောင်းတစ်ကျောင်းအတွင်းရှိကျောင်းအဆောက်အဦးအားလုံး၏ စုစုပေါင်းဧရိယာကိုဆိုလိုသည်။

လေ့လာတွေ့ရှိချက်။။.....  
.....  
.....

(ဆ-၄) ပညာရေးအခက်အခဲနှင့်ပြဿနာများ

ဇယား (၃၃) ပညာရေးအခက်အခဲနှင့်ပြဿနာများ

အခက်အခဲ/ ပပဿနာ	ရှင်းလင်းချက်
ကျောင်းဆရာ/မရရှိနိုင်မှု	လုံလောက် <input type="checkbox"/> မလုံလောက် <input type="checkbox"/>
တပည့်-ဆရာအချိုး	၄၀:၁ အောက် <input type="checkbox"/> ၄၀:၁ အထက် <input type="checkbox"/>

မူလတန်းပညာကျောင်းထွက်နှုန်း	မရှိ <input type="checkbox"/> နည်း <input type="checkbox"/> လတ် <input type="checkbox"/> များ <input type="checkbox"/>
မသန်စွမ်းသူများအတွက်ပညာရေးအထူးအစီအစဉ်	ရှိ <input type="checkbox"/> မရှိ <input type="checkbox"/>
ကျောင်းသုံးစာအုပ်နှင့်စာရေးကိရိယာ	လုံလောက် <input type="checkbox"/> မလုံလောက် <input type="checkbox"/>
ဆင်းရဲသောမိသားစုများအတွက်ကျောင်းစရိတ်မတတ်နိုင်မှု	မြင့် <input type="checkbox"/> သင့်တင့် <input type="checkbox"/>
ကျောင်းအားကစားဆိုင်ရာပစ္စည်းများလက်လှမ်းမီမှု	မရှိ <input type="checkbox"/> နည်း <input type="checkbox"/>
မိဘဆရာအသင်း၏အခန်းကဏ္ဍ	ကောင်း <input type="checkbox"/> သင့် <input type="checkbox"/> ညံ့ <input type="checkbox"/>
ဘေးအန္တရာယ် ကြောင့်ပျက်စီးခြင်း	မရှိ <input type="checkbox"/> နည်း <input type="checkbox"/> လတ် <input type="checkbox"/> များ <input type="checkbox"/>

ရင်းမြစ် ... (၁) ဦးတည်အုပ်စုဆွေးနွေးခြင်း - ရပ်မိရပ်ဖအုပ်စု၊ (၂) မိဘဆရာအသင်း။

လေ့လာတွေ့ရှိချက်။။.....  
 .....  
 .....  
 .....

**(ဇ) ကျန်းမာရေးနှင့်အာဟာရ**

**(ဇ-၁) အဖြစ်များသောရောဂါများ**

ဇယား (၃၄) အဖြစ်များသော ရောဂါများ

	ရောဂါ	ပျံ့နှံ့မှုဖြစ်ပွားမှု
၁	ဝမ်းပျက်ဝမ်းလျော	မြင့် <input type="checkbox"/> နိမ့် <input type="checkbox"/> မရှိ <input type="checkbox"/>
၂	သွေးလွန်တုတ်ကွေး	မြင့် <input type="checkbox"/> နိမ့် <input type="checkbox"/> မရှိ <input type="checkbox"/>
၃	ငှက်ဖျား	မြင့် <input type="checkbox"/> နိမ့် <input type="checkbox"/> မရှိ <input type="checkbox"/>
၄	အသက်ရှူလမ်းကြောင်းကူးစက်ရောဂါ	မြင့် <input type="checkbox"/> နိမ့် <input type="checkbox"/> မရှိ <input type="checkbox"/>
၅	HIV, AIDS, လိင်မှတစ်ဆင့်ကူးစက်နိုင်သောရောဂါများ	မြင့် <input type="checkbox"/> နိမ့် <input type="checkbox"/> မရှိ <input type="checkbox"/>
၆	တီဘီ	မြင့် <input type="checkbox"/> နိမ့် <input type="checkbox"/> မရှိ <input type="checkbox"/>
၇	ဆီးချို	မြင့် <input type="checkbox"/> နိမ့် <input type="checkbox"/> မရှိ <input type="checkbox"/>
၈	သွေးတိုး	မြင့် <input type="checkbox"/> နိမ့် <input type="checkbox"/> မရှိ <input type="checkbox"/>
၉	အသည်းရောဂါ ( ဘီစီ )	မြင့် <input type="checkbox"/> နိမ့် <input type="checkbox"/> မရှိ <input type="checkbox"/>
၁၀	အဟာရချို့တဲ့မှု	မြင့် <input type="checkbox"/> နိမ့် <input type="checkbox"/> မရှိ <input type="checkbox"/>
၁၁	အခြားကူးစက်နိုင်သောရောဂါများ	မြင့် <input type="checkbox"/> နိမ့် <input type="checkbox"/> မရှိ <input type="checkbox"/>

ရင်းမြစ် ... (၁) ဦးတည်အုပ်စုဆွေးနွေးခြင်း - ရပ်မိရပ်ဖအုပ်စု၊အမျိုးသမီးအုပ်စု

(၂) ကျေးလက်ကျန်းမာရေးဌာန/ကျေးလက်ကျန်းမာရေးဌာနခွဲ။

လေ့လာတွေ့ရှိချက်။။.....  
 .....  
 .....  
 .....

**(ဇ-၂) လွန်ခဲ့သော (၁၂) လအတွင်းကာကွယ်ဆေးထိုးနှံမှု**

ဇယား (၃၅) လွန်ခဲ့သော (၁၂) လအတွင်းကာကွယ်ဆေးထိုးနှံမှု

စဉ်	ကာကွယ်ဆေးထိုးနှံခြင်းရှိ/မရှိ	ရှိ	မရှိ
-----	-------------------------------	-----	------

၁	အဆုတ်ရောဂါ	Â	
၂	ဆုံဆို့၊ ကြက်ညှာ၊ မေးခိုင်နှင့်အသည်းရောင်အသားဝါ	Â	
၃	ပိုလီယိုရောဂါ	Â	
၄	မေးခိုင်(ကိုယ်ဝန်ဆောင်ကာလအတွင်း)	Â	
၅	ဝက်သက်ရောဂါ	Â	
၆	အခြားစုပေါင်းကာကွယ်ဆေးထိုးနှံမှု	Â	
၇	အဟာရမှတ်တမ်းယူမှု (အရပ်အမြင့်၊အလေးအချိန်၊လက်မောင်းပတ်)	Â	
၈	အဟာရပညာပေးအစီအစဉ်		Â

ရင်းမြစ် ... (၁) ဦးတည်အုပ်စုဆွေးနွေးခြင်း - ရပ်မိရပ်ဖအုပ်စု၊အမျိုးသမီးအုပ်စု၊ (၂) ကျေးလက်ကျန်းမာရေးဌာန/ ကျေးလက်ကျန်းမာရေးဌာနခွဲ  
 လေ့လာတွေ့ရှိချက်။။.....  
 .....  
 .....  
 .....

(၃-၃) ကျန်းမာရေးအထောက်အပံ့များ(ဆေးရုံ၊ဆေးပေးခန်းများ)  
 ဇယား (၃၆) ကျန်းမာရေးအထောက်အပံ့နှင့်ဝန်ဆောင်မှုများ

ကျန်းမာရေးဝန်ဆောင်မှု	ခရီးအကွာအဝေး(မိုင်)	အခန်း/ကုတင်လုံလောက်မှု
ကျေးလက်ကျန်းမာရေးဌာန/ ဌာနခွဲ	၀ မှာမိုင် Â ၁ မိုင်မှ ၃ မိုင် <input type="checkbox"/> ၃ မိုင်မှ ၅ မိုင် <input type="checkbox"/> ၅ မိုင်မှ ၁၀ မိုင် <input type="checkbox"/> ၁၀ မိုင်အထက် <input type="checkbox"/>	ရှိ <input type="checkbox"/> မရှိ <input type="checkbox"/>
တိုက်နယ်ဆေးရုံ	၀ မှာမိုင် <input type="checkbox"/> ၁ မိုင်မှ ၃ မိုင် <input type="checkbox"/> ၃ မိုင်မှ ၅ မိုင် <input type="checkbox"/> ၅ မိုင်မှ ၁၀ မိုင် Â ၁၀ မိုင်အထက် <input type="checkbox"/>	ရှိ <input type="checkbox"/> မရှိ <input type="checkbox"/>
ကျန်းမာရေးဝန်ဆောင်မှု	ခရီးအကွာအဝေး(မိုင်)	အခန်း/ကုတင်လုံလောက်မှု
မြို့နယ်ဆေးရုံ	၀ မှာမိုင် <input type="checkbox"/> ၁ မိုင်မှ ၃ မိုင် <input type="checkbox"/> ၃ မိုင်မှ ၅ မိုင် Â ၅ မိုင်မှ ၁၀ မိုင် <input type="checkbox"/> ၁၀ မိုင်အထက် <input type="checkbox"/>	ရှိ Â မရှိ <input type="checkbox"/>

ဆေးဆိုင်	ရွာတွင် (သို့မဟုတ်) ရွာအနီးအနားတွင်ဆေးဆိုင်ရှိသည် <input type="checkbox"/>	ဆေးဆိုင်တွင်ဆေးဝါးများကိုစနစ်တကျ သိုလှောင်ထားသည် <input type="checkbox"/>
	ရွာတွင် (သို့မဟုတ်) ရွာအနီးအနားတွင်ဆေးဆိုင်မရှိပါ <input type="checkbox"/>	ဆေးဆိုင်တွင်ဆေးဝါးများကိုစနစ်တကျ သိုလှောင်ထားခြင်းမရှိပါ <input type="checkbox"/>

ရင်းမြစ် ... (၁) ဦးတည်အုပ်စုဆွေးနွေးခြင်း - ရပ်မိရပ်ဖအုပ်စု၊ အမျိုးသမီးအုပ်စု၊ (၂) ကျေးလက်ကျန်းမာရေးဌာန/  
ကျေးလက်ကျန်းမာရေးဌာနခွဲ။

လေ့လာတွေ့ရှိချက်။။.....  
.....  
.....  
.....

- (ဈေး) ရေနံပတ်ဝန်းကျင်သန့်ရှင်းရေး
- (ဈေး-၁) သောက်သုံးရေရရှိမှုဇယား
- (၃၇) သောက်သုံးရေရရှိနိုင်မှု

ရေရရှိနိုင်မှု	အသုံးပြုသော အိမ်ထောင်စု	သောက်သုံးရေ အရည်အသွေးစစ်ဆေးသည့်စစ်ဆေးထားမှု (စနစ်တကျ စစ်ဆေးသည့် စစ်ဆေးထားမှု ရှိပါက “ရှိ”၊ မရှိပါက “မရှိ”)	သောက်သုံးရေ အရည်အသွေးစစ်ဆေးသည့်စစ်ဆေးထားမှုတွင် “ရှိ” ဟု ဖြေဆိုထားပါက ဖြေဆိုရန်၊ “မရှိ” ဟု ဖြေဆိုထားပါက ဖြေဆိုရန်မလို	သောက်သုံးရေ ရရှိနိုင်မှုနှင့် လုံလောက်မှု အခြေအနေ (ရာသီမရွေးရပါက နွေ၊ မိုးနှင့်ဆောင်း ရာသီသုံးမျိုးလုံးကို ရွေးချယ်ပေးပါရန်)
ရေတွင်း		ရှိ <input type="checkbox"/> မရှိ <input type="checkbox"/>	ကောင်း <input type="checkbox"/> သင့် <input type="checkbox"/> ညံ့ <input type="checkbox"/>	နွေ <input type="checkbox"/> မိုး <input type="checkbox"/> ဆောင်း <input type="checkbox"/>
ရေရရှိနိုင်မှု	အသုံးပြုသော အိမ်ထောင်စု	သောက်သုံးရေ အရည်အသွေးစစ်ဆေးသည့်စစ်ဆေးထားမှု (စနစ်တကျ စစ်ဆေးသည့် စစ်ဆေးထားမှု ရှိပါက “ရှိ”၊ မရှိပါက “မရှိ”)	သောက်သုံးရေ အရည်အသွေးစစ်ဆေးသည့်စစ်ဆေးထားမှုတွင် “ရှိ” ဟု ဖြေဆိုထားပါက ဖြေဆိုရန်၊ “မရှိ” ဟု ဖြေဆိုထားပါက ဖြေဆိုရန်မလို	သောက်သုံးရေ ရရှိနိုင်မှုနှင့် လုံလောက်မှု အခြေအနေ (ရာသီမရွေးရပါက နွေ၊ မိုးနှင့်ဆောင်း ရာသီသုံးမျိုးလုံးကို ရွေးချယ်ပေးပါရန်)
အဝီစိတွင်း/ စက်တပ်		ရှိ <input type="checkbox"/> မရှိ <input type="checkbox"/>	ကောင်း <input type="checkbox"/> သင့် <input type="checkbox"/> ညံ့ <input type="checkbox"/>	နွေ <input type="checkbox"/> မိုး <input type="checkbox"/> ဆောင်း <input type="checkbox"/>
အဝီစိတွင်း/ တိုက်		ရှိ <input type="checkbox"/> မရှိ <input type="checkbox"/>	ကောင်း <input type="checkbox"/> သင့် <input type="checkbox"/> ညံ့ <input type="checkbox"/>	နွေ <input type="checkbox"/> မိုး <input type="checkbox"/> ဆောင်း <input type="checkbox"/>

မိုးရေသိုလှောင်ကန်		ရှိ <input type="checkbox"/> မရှိ <input type="checkbox"/>	ကောင်း <input type="checkbox"/> သင့် <input type="checkbox"/> ညံ့ <input type="checkbox"/>	နွေ <input type="checkbox"/> မိုး <input type="checkbox"/> ဆောင်း <input type="checkbox"/>
မြစ်/ချောင်းရေ		ရှိ <input type="checkbox"/> မရှိ <input type="checkbox"/>	ကောင်း <input type="checkbox"/> သင့် <input type="checkbox"/> ညံ့ <input type="checkbox"/>	နွေ <input type="checkbox"/> မိုး <input type="checkbox"/> ဆောင်း <input type="checkbox"/>
ရေကန်	အိမ်ထောင်စုစုစုပေါင်း	ရှိ <input type="checkbox"/> မရှိ <input type="checkbox"/>	ကောင်း <input type="checkbox"/> သင့် <input type="checkbox"/> ညံ့ <input type="checkbox"/>	နွေ <input type="checkbox"/> မိုး <input type="checkbox"/> ဆောင်း <input type="checkbox"/>
စိမ့်စမ်းရေ		ရှိ <input type="checkbox"/> မရှိ <input type="checkbox"/>	ကောင်း <input type="checkbox"/> သင့် <input type="checkbox"/> ညံ့ <input type="checkbox"/>	နွေ <input type="checkbox"/> မိုး <input type="checkbox"/> ဆောင်း <input type="checkbox"/>

ရင်းမြစ်... (၁) အိမ်ထောင်စုစာရင်းကောက်ယူမှု၊ (၂) ဦးတည်အုပ်စုဆွေးနွေးခြင်း - ရပ်မိရပ်ဖအုပ်စု၊ အမျိုးသမီးအုပ်စု၊

(၃) ကျေးရွာသယံဇာတပြမြေပုံ။

လေ့လာတွေ့ရှိချက်။။.....  
.....  
.....

(ဈေး-၂) သန့်ရှင်းရေးအခြေအနေ (အိမ်သာအမျိုးအစားနှင့်အိမ်ထောင်စုအရေအတွက်)

ဇယား (၃၈) အိမ်သာအမျိုးအစား

သုံးစွဲနိုင်သောအိမ်သာအမျိုးအစား	သုံးစွဲနိုင်သောအိမ်ထောင်စု
သန့်ရှင်းသောယင်လုံအိမ်သာသုံးစွဲမှု	
ရေဆွဲ	
ရေလောင်း/ယင်လုံအိမ်သာ	၅၂
မသန့်ရှင်းသောယင်လုံအိမ်သာသုံးစွဲမှု	
တွင်း/လေးအိမ်သာ	၃၆
တွင်းမရှိအိမ်သာ	၁၂
အိမ်သာမရှိ	၃၅၉

ရင်းမြစ်... (၁) အိမ်ထောင်စုစာရင်းကောက်ယူမှု၊ (၂) ဦးတည်အုပ်စုဆွေးနွေးခြင်း - ရပ်မိရပ်ဖအုပ်စု၊ အမျိုးသမီးအုပ်စု၊

(၃) ကျေးလက်ကျန်းမာရေးဌာန/ကျေးလက်ကျန်းမာရေးဌာနခွဲ။

လေ့လာတွေ့ရှိချက်။။.....  
.....  
.....  
.....

(ည) ကျား - မရေးရာ

ဇယား (၃၉) ကျား - မရေးရာ

	ကျေးရွာ၏လူမှုစီးပွားဖွံ့ဖြိုးစေရေးအတွက် အမျိုးသမီးများ၏ စွမ်းဆောင်ရည်မြှင့်သင့်သောအချက်များ	ဦးတည်အုပ်စုဆွေးနွေးပွဲတွင်တက်ရောက်သူ များမှမှန်သည်ဟု ယူဆသောတစ်ခုကို ရွေးပေးပါရန်	
၁	ကျေးရွာစီမံအုပ်ချုပ်မှုစနစ်တွင်အမျိုးသမီးများတက်ကြွစွာ ပါဝင်မှု၊ ခေါင်းဆောင်မှု	ရှိ <input type="checkbox"/>	မရှိ <input type="checkbox"/>
၂	ကျေးရွာဖွံ့ဖြိုးရေးလုပ်ငန်းများနှင့်အဖွဲ့အစည်းတွင်အမျိုးသမီး များတက်ကြွစွာပါဝင်လှုပ်ရှားမှု	ရှိ <input type="checkbox"/>	မရှိ <input type="checkbox"/>
၃	လွန်ခဲ့သောနှစ်အတွင်းကျေးရွာအတွင်းရှိမိန်းကလေးများ/ အမျိုးသမီးများအားသံသယဖြစ်ဖွယ် အကြမ်းဖက်မှု(သို့) တိုင်ကြားမှုများ	ရှိ <input type="checkbox"/>	မရှိ <input type="checkbox"/>
၄	အမျိုးသမီးရေးရာအကြမ်းဖက်မှုများအတွက်ဥပဒေနှင့် တရားမျှတမှုဆိုင်ရာများအတွက်လူထု၏အသိအမြင်ရှိမှု	ရှိ <input type="checkbox"/>	မရှိ <input type="checkbox"/>
၅	အမျိုးသမီးများသတင်းအချက်အလက်နှင့်သင်တန်းများလက် လှမ်းမီမှု(ဥပမာ-စိုက်ပျိုးရေးဆိုင်ရာတိုးချဲ့ပညာပေးဝန်ဆောင် မှုများအိမ်တွင်းမှုသက်မွေးသင်တန်းများ၊ဘေးအန္တရာယ် ကြိုတင်ပြင်ဆင်မှုနှင့်အသိအမြင်မြှင့်တင်ခြင်းများ)	ရှိ <input type="checkbox"/>	မရှိ <input type="checkbox"/>
၆	အမျိုးသမီးများ၏ဘဏ်နှင့်ငွေကြေးဝန်ဆောင်မှုများ လက်လှမ်းမီမှု	ရှိ <input type="checkbox"/>	မရှိ <input type="checkbox"/>
၇	စိုက်ပျိုးရေးနှင့်စိုက်ပျိုးရေးမဟုတ်သောကဏ္ဍများတွင်အမျိုး သားနှင့်အမျိုးသမီးများအတွက်တူညီသောအလုပ်အကိုင် အခွင့်အလမ်းများ	ရှိ <input type="checkbox"/>	မရှိ <input type="checkbox"/>
၈	အိမ်ထောင်စု (သို့) ကျေးရွာထက်ကျော်လွန်၍အမျိုးသမီး များ၏ ဦးဆောင်လှုပ်ရှားမှု	ရှိ <input type="checkbox"/>	မရှိ <input type="checkbox"/>

ရင်းမြစ် (၁) အဖွဲ့အစည်းများစာရင်း၊ (၂) ဦးတည်အုပ်စုဆွေးနွေးခြင်း- ရပ်မိရပ်ဖအုပ်စု၊အမျိုးသမီးအုပ်စု။  
 လေ့လာတွေ့ရှိချက်။။.....

(၄) အခြေခံအဆောက်အဦများအခြေအနေ

(၄-၁) ကျေးရွာ၏လမ်းတည်ရှိမှု

ဇယား (၄၀) ကျေးရွာ၏လမ်းတည်ရှိမှုအခြေအနေ

လမ်းအမျိုးအစား	အမျိုးအစား	အရည် အသွေး	တည်ဆောက် ခဲ့သောနှစ်	ရာသီအလိုက် သုံးစွဲနိုင်မှု	လမ်းအရှည် (မိုင်)	ဘေးအန္တရာယ် များကြောင့် ပျက်စီးမှုရှိပါက ဖော်ပြရန်
----------------	------------	------------	---------------------	----------------------------	-------------------	--

ရွာတွင်းလမ်း	၁ <input type="checkbox"/> ၂ <input type="checkbox"/> ၃ <input type="checkbox"/> <sup>Á</sup> ၄ <input type="checkbox"/> ၅ <input type="checkbox"/>	ကောင်း <input type="checkbox"/> သင့် <input type="checkbox"/> ညံ့ <input type="checkbox"/>	လေမှာနှစ် <input type="checkbox"/> ၂နှစ်မှ၅နှစ် <input type="checkbox"/> ၅နှစ်အထက် <input type="checkbox"/>	ပွင့်လင်းရာ သီ <input type="checkbox"/> တစ်နှစ် <input type="checkbox"/> ပတ်လုံး <input type="checkbox"/>	၀-၁မိုင် <input type="checkbox"/> ၁-၅မိုင် <input type="checkbox"/> ၅-၁၀မိုင် <input type="checkbox"/> ၁၀မိုင် အထက် <input type="checkbox"/>	ရှိ <input type="checkbox"/> မရှိ <input type="checkbox"/>
ချဉ်းကပ်လမ်း	၁ <input type="checkbox"/> ၂ <input type="checkbox"/> ၃ <input type="checkbox"/> ၄ <input type="checkbox"/> ၅ <input type="checkbox"/>	ကောင်း <input type="checkbox"/> <sup>Á</sup> သင့် <input type="checkbox"/> ညံ့ <input type="checkbox"/>	လေမှာနှစ် <input type="checkbox"/> ၂နှစ်မှ၅နှစ် <input type="checkbox"/> ၅နှစ်အထက် <input type="checkbox"/>	ပွင့်လင်းရာ သီ <input type="checkbox"/> တစ်နှစ် <input type="checkbox"/> ပတ်လုံး <input type="checkbox"/>	၀-၁မိုင် <input type="checkbox"/> ၁-၅မိုင် <input type="checkbox"/> ၅-၁၀မိုင် <input type="checkbox"/> ၁၀မိုင် အထက် <input type="checkbox"/>	ရှိ <input type="checkbox"/> <sup>Á</sup> မရှိ <input type="checkbox"/>
ရွာချင်းဆက် လမ်း	၁ <input type="checkbox"/> ၂ <input type="checkbox"/> ၃ <input type="checkbox"/> ၄ <input type="checkbox"/> ၅ <input type="checkbox"/>	ကောင်း <input type="checkbox"/> သင့် <input type="checkbox"/> ညံ့ <input type="checkbox"/>	လေမှာနှစ် <input type="checkbox"/> ၂နှစ်မှ၅နှစ် <input type="checkbox"/> ၅နှစ်အထက် <input type="checkbox"/>	ပွင့်လင်းရာ သီ <input type="checkbox"/> တစ်နှစ် <input type="checkbox"/> ပတ်လုံး <input type="checkbox"/>	၀-၁မိုင် <input type="checkbox"/> ၁-၅မိုင် <input type="checkbox"/> ၅-၁၀မိုင် <input type="checkbox"/> ၁၀မိုင် အထက် <input type="checkbox"/>	ရှိ <input type="checkbox"/> <sup>Á</sup> မရှိ <input type="checkbox"/>
ကုန်ထုတ်လမ်း	၁ <input type="checkbox"/> ၂ <input type="checkbox"/> ၃ <input type="checkbox"/> ၄ <input type="checkbox"/> ၅ <input type="checkbox"/>	ကောင်း <input type="checkbox"/> သင့် <input type="checkbox"/> ညံ့ <input type="checkbox"/>	လေမှာနှစ် <input type="checkbox"/> ၂နှစ်မှ၅နှစ် <input type="checkbox"/> ၅နှစ်အထက် <input type="checkbox"/>	ပွင့်လင်းရာ သီ <input type="checkbox"/> တစ်နှစ် <input type="checkbox"/> ပတ်လုံး <input type="checkbox"/>	၀-၁မိုင် <input type="checkbox"/> ၁-၅မိုင် <input type="checkbox"/> ၅-၁၀မိုင် <input type="checkbox"/> ၁၀မိုင် အထက် <input type="checkbox"/>	ရှိ <input type="checkbox"/> မရှိ <input type="checkbox"/> <sup>Á</sup>

ရင်းမြစ်... ဦးတည်အုပ်စုဆွေးနွေးခြင်း - ရပ်မိရပ်ဖအုပ်စု။

မှတ်ချက်။။မြေသားလမ်း - ၁၊ကျောက်ခင်းလမ်း - ၂၊ကျောက်ခဲချောလမ်း - ၃၊ကွန်ကရစ်လမ်း - ၄၊ကတ္တရာလမ်း - ၅

လေ့လာတွေ့ရှိချက်။။.....  
.....  
.....  
.....

(၄-၂) ကျေးရွာ၏တံတားတည်ရှိမှု

ဇယား (၄၁) ကျေးရွာ၏တံတားတည်ရှိမှုအခြေအနေ

တံတားအမျိုး အစား	အရွယ်အစား (အလျား၊အနံ၊အမြင့်)	အရည်အသွေး	တည်ဆောက် သောနှစ်	ရာသီအလိုက် သုံးစွဲနိုင်မှု	ဘေးအန္တရာယ်များ ကြောင့်ပျက်စီးမှု ရှိပါကဖော်ပြရန်
ဆိပ်ခံတံတား		ကောင်း <input type="checkbox"/> သင့် <input type="checkbox"/> ညံ့ <input type="checkbox"/>	လေမှာနှစ် <input type="checkbox"/> ၂နှစ်မှ၅နှစ် <input type="checkbox"/> ၅နှစ်အထက် <input type="checkbox"/>	ပွင့်လင်းရာ သီ <input type="checkbox"/> တစ်နှစ် ပတ်လုံး <input type="checkbox"/>	ရှိ <input type="checkbox"/> မရှိ <input type="checkbox"/> <sup>Á</sup>
ကွန်ကရစ်တံ တား		ကောင်း <input type="checkbox"/> သင့် <input type="checkbox"/> ညံ့ <input type="checkbox"/>	လေမှာနှစ် <input type="checkbox"/> ၂နှစ်မှ၅နှစ် <input type="checkbox"/> ၅နှစ်အထက် <input type="checkbox"/>	ပွင့်လင်းရာ သီ <input type="checkbox"/> တစ်နှစ် ပတ်လုံး <input type="checkbox"/>	ရှိ <input type="checkbox"/> မရှိ <input type="checkbox"/> <sup>Á</sup>

သစ်သား တံတား		ကောင်း <input type="checkbox"/> သင့် <input type="checkbox"/> ညံ့ <input type="checkbox"/>	လေမှာနှစ် <input type="checkbox"/> ၂နှစ်မှ၅နှစ် <input type="checkbox"/> ၅နှစ်အထက် <input type="checkbox"/>	ပွင့်လင်းရာ သီ <input type="checkbox"/> တစ်နှစ် ပတ်လုံး <input type="checkbox"/>	ရှိ <input type="checkbox"/> မရှိ <input type="checkbox"/>
ကြိုးတံတား		ကောင်း <input type="checkbox"/> သင့် <input type="checkbox"/> ညံ့ <input type="checkbox"/>	လေမှာနှစ် <input type="checkbox"/> ၂နှစ်မှ၅နှစ် <input type="checkbox"/> ၅နှစ်အထက် <input type="checkbox"/>	ပွင့်လင်းရာ သီ <input type="checkbox"/> တစ်နှစ် ပတ်လုံး <input type="checkbox"/>	ရှိ <input type="checkbox"/> မရှိ <input type="checkbox"/>
ဝါးတံတား		ကောင်း <input type="checkbox"/> သင့် <input type="checkbox"/> ညံ့ <input type="checkbox"/>	လေမှာနှစ် <input type="checkbox"/> ၂နှစ်မှ၅နှစ် <input type="checkbox"/> ၅နှစ်အထက် <input type="checkbox"/>	ပွင့်လင်းရာ သီ <input type="checkbox"/> တစ်နှစ် ပတ်လုံး <input type="checkbox"/>	ရှိ <input type="checkbox"/> မရှိ <input type="checkbox"/>
ရေပြန်		ကောင်း <input type="checkbox"/> သင့် <input type="checkbox"/> ညံ့ <input type="checkbox"/>	လေမှာနှစ် <input type="checkbox"/> ၂နှစ်မှ၅နှစ် <input type="checkbox"/> ၅နှစ်အထက် <input type="checkbox"/>	ပွင့်လင်းရာ သီ <input type="checkbox"/> တစ်နှစ် ပတ်လုံး <input type="checkbox"/>	ရှိ <input type="checkbox"/> မရှိ <input type="checkbox"/>
ရေကျော်		ကောင်း <input type="checkbox"/> သင့် <input type="checkbox"/> ညံ့ <input type="checkbox"/>	လေမှာနှစ် <input type="checkbox"/> ၂နှစ်မှ၅နှစ် <input type="checkbox"/> ၅နှစ်အထက် <input type="checkbox"/>	ပွင့်လင်းရာ သီ <input type="checkbox"/> တစ်နှစ် ပတ်လုံး <input type="checkbox"/>	ရှိ <input type="checkbox"/> မရှိ <input type="checkbox"/>

ရင်းမြစ်... ဦးတည်အုပ်စုဆွေးနွေးခြင်း - ရပ်မိရပ်ဖအုပ်စု။

လေ့လာတွေ့ရှိချက်။။.....  
 .....  
 .....  
 .....  
 .....

(၆-၃) ရေကြောင်းသယ်ယူပို့ဆောင်ရေး

ဇယား (၄၂) ရေကြောင်းသယ်ယူပို့ဆောင်ရေး (အသုံးမပြုပါက အကွာအဝေး (မိုင်)အကွက် အောက်ရှိ အသုံးမပြုပါအကွက်တွင်  $\hat{A}$  ခြစ်ပါ။

သယ်ယူပို့ဆောင်ရေး	အကွာအဝေး(မိုင်)	ယာဉ်အမျိုးအစား	ရာသီအလိုက်သုံးစွဲနိုင်မှု
မြစ်ကြောင်း	၀မှ၁၀မိုင် <input type="checkbox"/> ၁၁မှ၂၀မိုင် <input type="checkbox"/> ၂၁မှ၅၀မိုင် <input type="checkbox"/> ၅၀မိုင်အထက် <input type="checkbox"/> အသုံးမပြုပါ $\hat{A}$	၁ <input type="checkbox"/> ၂ <input type="checkbox"/> ၃ <input type="checkbox"/>	ပွင့်လင်းရာသီ <input type="checkbox"/> တစ်နှစ်ပတ်လုံး <input type="checkbox"/>

သယ်ယူပို့ဆောင်ရေး	အကွာအဝေး(မိုင်)	ယာဉ်အမျိုးအစား	ရာသီအလိုက်သုံးစွဲနိုင်မှု
ပင်လယ်ရေကြောင်း	၀မှ၁၀မိုင် <input type="checkbox"/> ၁၁မှ၂၀မိုင် <input type="checkbox"/> ၂၁မှ၅၀မိုင် <input type="checkbox"/> ၅၀မိုင်အထက် <input type="checkbox"/> အသုံးမပြုပါ <input checked="" type="checkbox"/>	၁ <input type="checkbox"/> ၂ <input type="checkbox"/> ၃ <input type="checkbox"/>	ပွင့်လင်းရာသီ <input type="checkbox"/> တစ်နှစ်ပတ်လုံး <input type="checkbox"/>
အခြား (ချောင်း၊မြောင်း၊ အင်း၊အိုင်)	၀မှ၁၀မိုင် <input checked="" type="checkbox"/> ၁၁မှ၂၀မိုင် <input type="checkbox"/> ၂၁မှ၅၀မိုင် <input type="checkbox"/> ၅၀မိုင်အထက် <input type="checkbox"/> အသုံးမပြုပါ <input type="checkbox"/>	၁ <input checked="" type="checkbox"/> ၂ <input checked="" type="checkbox"/> ၃ <input type="checkbox"/>	ပွင့်လင်းရာသီ <input checked="" type="checkbox"/> တစ်နှစ်ပတ်လုံး <input type="checkbox"/>

ရင်းမြစ်... ဦးတည်အုပ်စုဆွေးနွေးခြင်း - ရပ်မိရပ်ဖအုပ်စု။

မှတ်ချက်။၁-လှေ၊ သမ္ဘာန်၊ ၂-စက်လှေ၊ ၃-သင်္ဘော။

လေ့လာတွေ့ရှိချက်။။.....  
 .....  
 .....  
 .....  
 .....

(ဇ-၄) သယ်ယူပို့ဆောင်ရေးယာဉ်များနှင့်ဝန်ဆောင်မှုများ

ဇယား (၄၃) သယ်ယူပို့ဆောင်ရေးယာဉ်

ယာဉ်အမျိုးအစား	လှေ၊ သမ္ဘာန်	စက်လှေ	စက်ဘီ	မော်တော်ဆိုင်ကယ်	သုံးဘီးဆိုင်ကယ်	ထော်လာဂျီ	ကား	မြင်းလှည်း	နွားလှည်း
အရေအတွက်	၆၇	၉၉	၁၀၉	၉၇	၁၀	၁	၂		

ရင်းမြစ်...အိမ်ထောင်စုစာရင်းကောက်ယူမှု။

လေ့လာတွေ့ရှိချက်။။.....  
 .....  
 .....  
 .....  
 .....

(ဇ)လျှပ်စစ်မီးရရှိမှု

ဇယား (၄၄) လျှပ်စစ်မီးရရှိမှုအခြေအနေ

ရင်းမြစ်	အိမ်ထောင်စု	အမျိုးသမီးဦးဆောင်သည့်အိမ်ထောင်စု	ပြုပြင်ထိန်းသိမ်းရေးစနစ်	အခက်အခဲ
မဟာဓာတ်အားလိုင်း			ကောင်း <input type="checkbox"/> သင့် <input type="checkbox"/> ညံ့ <input type="checkbox"/> မဖြေဆို <input type="checkbox"/>	ရှိ <input type="checkbox"/> မရှိ <input checked="" type="checkbox"/>

ဆိုလာစနစ်			ကောင်း ၏ သင့် <input type="checkbox"/> ညံ့ <input type="checkbox"/> မဖြေဆို <input type="checkbox"/>	ရှိ <input type="checkbox"/> မရှိ <input type="checkbox"/>
အသေးစားရေအားလျှပ်စစ်			ကောင်း <input type="checkbox"/> သင့် <input type="checkbox"/> ညံ့ <input type="checkbox"/> မဖြေဆို <input type="checkbox"/>	ရှိ <input type="checkbox"/> မရှိ ၏
ဒီဇယ်သုံးအင်ဂျင်			ကောင်း <input type="checkbox"/> သင့် <input type="checkbox"/> ညံ့ <input type="checkbox"/> မဖြေဆို <input type="checkbox"/>	ရှိ <input type="checkbox"/> မရှိ ၏
လေစွမ်းအင်			ကောင်း <input type="checkbox"/> သင့် <input type="checkbox"/> ညံ့ <input type="checkbox"/> မဖြေဆို <input type="checkbox"/>	ရှိ <input type="checkbox"/> မရှိ <input type="checkbox"/>
ဇီဝလောင်စာ			ကောင်း <input type="checkbox"/> သင့် <input type="checkbox"/> ညံ့ <input type="checkbox"/> မဖြေဆို <input type="checkbox"/>	ရှိ <input type="checkbox"/> မရှိ <input type="checkbox"/>
အမျိုးအမည် ခွဲခြား ဖော်ပြခြင်း မပြုနိုင်သော လျှပ်စစ် ဓာတ်အားပေးစနစ်			ကောင်း <input type="checkbox"/> သင့် <input type="checkbox"/> ညံ့ <input type="checkbox"/> မဖြေဆို <input type="checkbox"/>	ရှိ <input type="checkbox"/> မရှိ <input type="checkbox"/>
လျှပ်စစ်မီးအသုံးမပြုနိုင်သော			<input checked="" type="checkbox"/>	<input checked="" type="checkbox"/>

ရင်းမြစ်... (၁) အိမ်ထောင်စုစာရင်းကောက်ယူမှု၊ (၂) ဦးတည်အုပ်စုဆွေးနွေးခြင်း - ရပ်မိရပ်ဖအုပ်စု။

လေ့လာတွေ့ရှိချက်။။.....  
 .....  
 .....  
 .....  
 .....

(၃)ဆက်သွယ်ရေးနှင့်သတင်းအချက်အလက်နည်းပညာ  
 ဇယား (၄၅) ဆက်သွယ်ရေးနှင့်သတင်းအချက်အလက်နည်းပညာအခြေအနေ

စဉ်	ဖုန်း	ရေဒီယို	တီဗွီ	ဖုဂိုလ်တုစေလောင်း	အင်တာနက်လက်လှမ်းမီ သည့်အိမ်ထောင်စု
အရေအတွက်	၅၂	၄၇	၅၄	၂၆	

ရင်းမြစ်... အိမ်ထောင်စုစာရင်းကောက်ယူမှု။  
 လေ့လာတွေ့ရှိချက်။။.....  
 .....  
 .....  
 .....  
 .....

(၅)ယဉ်ကျေးမှုနှင့်လူငယ်ဖွံ့ဖြိုးရေး  
 ဇယား (၄၆) ယဉ်ကျေးမှုနှင့်လူငယ်ဖွံ့ဖြိုးရေးအခြေအနေ

ယဉ်ကျေးမှုနှင့်လူငယ်ဖွံ့ဖြိုးရေးဆိုင်ရာများ	ဝန်ဆောင်မှု
လူငယ်များအနားယူအပန်းဖြေရန်နေရာများပျော်ပွဲရွှင်ပွဲများရှိခြင်း	ရှိ <input type="checkbox"/> မရှိ ၏ မဖြေဆိုပါ <input type="checkbox"/>
လူမှုရေးလုပ်ငန်းများတွင်ပါဝင်မှု	ကောင်း <input type="checkbox"/> သင့် ၏ ညံ့ <input type="checkbox"/> မဖြေဆိုပါ <input type="checkbox"/>

ဘာသာရေးလုပ်ငန်းများတွင်ပါဝင်မှု	ကောင်း <input type="checkbox"/> သင့် <input type="checkbox"/> ၏ <input type="checkbox"/> မဖြစ်ဆိုပါ <input type="checkbox"/>
အားကစားနှင့်ကာယလေ့ကျင့်ခန်းများပြုလုပ်ရန်နေရာနှင့် အထောက်အကူပြုပစ္စည်းများရှိခြင်း	ကောင်း <input type="checkbox"/> သင့် <input type="checkbox"/> ၏ <input type="checkbox"/> မဖြစ်ဆိုပါ <input type="checkbox"/>
ဖွံ့ဖြိုးရေးလုပ်ငန်းများတွင်ပါဝင်မှု	ကောင်း <input type="checkbox"/> သင့် <input type="checkbox"/> ၏ <input type="checkbox"/> မဖြစ်ဆိုပါ <input type="checkbox"/>
ရိုးရာဓလေ့ထုံးစမ်းများနှင့်ယဉ်ကျေးမှုအမွေအနှစ်များထိန်းသိမ်း စောင့်ရှောက်ခြင်းတွင် ပါဝင်မှု	မရှိ <input type="checkbox"/> နည်း <input type="checkbox"/> များ <input type="checkbox"/>
စိတ်ဝင်စားစရာများကို မိမိကိုယ်တိုင်လေ့လာသင်ယူနိုင်မည့်နေရာများ၊ လူငယ်ရိပ်သာများ၊ စာကြည့်တိုက်များ စသည်တို့တွင် ဝင်ရောက် လေ့လာသင်ယူနိုင်ခြင်း။	ရှိ <input type="checkbox"/> မရှိ <input type="checkbox"/> ၏ <input type="checkbox"/> မဖြစ်ဆိုပါ <input type="checkbox"/>

ရင်းမြစ်... ဦးတည်အုပ်စုဆွေးနွေးခြင်း - လူငယ်အုပ်စု။

လေ့လာတွေ့ရှိချက်။။.....  
 .....  
 .....  
 .....  
 .....

(ဏ) ကျေးရွာတည်ငြိမ်ရေးနှင့်ဘေးကင်းလုံခြုံရေးအခြေအနေ

(ဏ-၁) လုံခြုံရေးဆိုင်ရာဝန်ဆောင်မှုများအားလက်လှမ်းမီမှု

ဇယား (၄၇) ဘေးကင်းလုံခြုံရေး၊ဝန်ဆောင်မှုအထောက်အကူများအားလက်လှမ်းမီမှု

ဝန်ဆောင်မှုများ	ကျား	မ
တယ်လီဖုန်းလိုင်း၊တယ်လီဖုန်းတာဝါတိုင်များ၊ ကြေးနန်းလိုင်း၊အင်တာနက်လိုင်း၊ရုပ်မြင်သံကြားလိုင်း၊ရေဒီယိုလိုင်းစသောဆက်သွယ်ရေးနှင့်သတင်းအချက်အလက်ဖြန့်ဝေခြင်းဆိုင်ရာအထောက်အကူပြုအဆောက်အအုံများရှိခြင်းနှင့်လက်လှမ်းမီခြင်း	ရှိ <input type="checkbox"/> ၏ <input type="checkbox"/> မရှိ <input type="checkbox"/> မဖြစ်ဆိုပါ <input type="checkbox"/>	ရှိ <input type="checkbox"/> ၏ <input type="checkbox"/> မရှိ <input type="checkbox"/> မဖြစ်ဆိုပါ <input type="checkbox"/>
အာမခံလုပ်ငန်းများ၏ဝန်ဆောင်မှုများကိုရရှိနိုင်ခြင်း	ရှိ <input type="checkbox"/> မရှိ <input type="checkbox"/> ၏ <input type="checkbox"/> မဖြစ်ဆိုပါ <input type="checkbox"/>	ရှိ <input type="checkbox"/> မရှိ <input type="checkbox"/> ၏ <input type="checkbox"/> မဖြစ်ဆိုပါ <input type="checkbox"/>
ဝန်ဆောင်မှုများ	ကျား	မ
လူထုအခြေပြုသဘာဝဘေးအန္တရာယ်လျော့ချရေးအစီအစဉ်	ရှိ <input type="checkbox"/> မရှိ <input type="checkbox"/> ၏ <input type="checkbox"/> မဖြစ်ဆိုပါ <input type="checkbox"/>	ရှိ <input type="checkbox"/> မရှိ <input type="checkbox"/> ၏ <input type="checkbox"/> မဖြစ်ဆိုပါ <input type="checkbox"/>
ဆိုင်ကလုန်း (သို့) အရေးပေါ်အခြေအနေ အကာအကွယ်များနှင့်လက်လှမ်းမီခြင်း	ရှိ <input type="checkbox"/> မရှိ <input type="checkbox"/> ၏ <input type="checkbox"/> မဖြစ်ဆိုပါ <input type="checkbox"/>	ရှိ <input type="checkbox"/> မရှိ <input type="checkbox"/> ၏ <input type="checkbox"/> မဖြစ်ဆိုပါ <input type="checkbox"/>
မူခင်းများကာကွယ်တားဆီးလျော့ချရေးအတွက်ရဲဘက်ဆိုင်ရာများမှဝန်ဆောင်မှု ပေးခြင်း	ရှိ <input type="checkbox"/> မရှိ <input type="checkbox"/> ၏ <input type="checkbox"/> မဖြစ်ဆိုပါ <input type="checkbox"/>	ရှိ <input type="checkbox"/> မရှိ <input type="checkbox"/> ၏ <input type="checkbox"/> မဖြစ်ဆိုပါ <input type="checkbox"/>
မီးဘေးအန္တရာယ်ကာကွယ်ခြင်းဆိုင်ရာဝန်ဆောင်မှုများနှင့်လက်လှမ်းမီခြင်း	ရှိ <input type="checkbox"/> မရှိ <input type="checkbox"/> ၏ <input type="checkbox"/> မဖြစ်ဆိုပါ <input type="checkbox"/>	ရှိ <input type="checkbox"/> မရှိ <input type="checkbox"/> ၏ <input type="checkbox"/> မဖြစ်ဆိုပါ <input type="checkbox"/>

ရင်းမြစ်... ဦးတည်အုပ်စုဆွေးနွေးခြင်း - ရပ်မိရပ်ဖ။

လေ့လာတွေ့ရှိချက်။။.....  
 .....  
 .....  
 .....  
 .....  
 .....

(က-၂) မှုခင်းဖြစ်ပွားမှု  
 ဇယား (၄၈) မှုခင်းဖြစ်ပွားမှုအခြေအနေ

	လူကုန်ကူးမှု	ခိုးမှု	မူးယစ်ဆေးသုံးစွဲမှု	အကြမ်းဖက်မှု
မှုခင်းဖြစ်ပွားမှုအခြေအနေ	စိုးရိမ်ရသည် <input type="checkbox"/> သာမန် <input type="checkbox"/> မရှိ <input type="checkbox"/> ၏ ၏	စိုးရိမ်ရသည် <input type="checkbox"/> သာမန် <input type="checkbox"/> ၏ ၏	စိုးရိမ်ရသည် <input type="checkbox"/> သာမန် <input type="checkbox"/> မရှိ ၏	စိုးရိမ်ရသည် <input type="checkbox"/> သာမန် <input type="checkbox"/> မရှိ ၏

ရင်းမြစ်... ဦးတည်အုပ်စုဆွေးနွေးခြင်း - ရပ်မိရပ်ဖအုပ်စု၊အမျိုးသမီးအုပ်စု။

လေ့လာတွေ့ရှိချက်။။ .....  
 .....  
 .....  
 .....